ਸਾਂਝੀ ਸੋਚ ਅਖ਼ਬਾਰ ਅਤੇ ਟੀ.ਵੀ ਨਾਲ ਜੁੜਨ ਲਈ ਸੰਪਰਕ ਕਰੋ
ਅੰਮ੍ਰਿਤਸਰ +91 81463 20009
ਪਟਿਆਲਾ +91 79735 07533

ਸਾਂਝੀ ਸੋਚ
ਸਾਂਝੀ ਸੋਚ
SANJHI SOCH
ਰੋਜ਼ਾਨਾ ਪੰਜਾਬੀ ਅਖ਼ਬਾਰ
ਪੰਜਾਬੀਅਤ ਦੀ ਸੋਚ 'ਤੇ ਪਹਿਰਾ

DOWNLOAD THE APP
NOW AVAILABLE ON
24x7
LIVE STREAMING
ਸਾਂਝੀ ਸੋਚ ਟੀ ਵੀ Mobile App 'ਤੇ ਵੀ ਉਪਲਬਧ

VOL-13 ISSUE 2585 14 September, 2026 Monday www.sanjhisoch.com ਕੈਲੀਫੋਰਨੀਆ ★ ਪੰਜਾਬ ★ ਹਿਮਾਚਲ ★ ਹਰਿਆਣਾ ★ ਦੇਸ ਦੁਨੀਆਂ +1 (209) 303-1260

ਤੁਹਾਡੇ ਬੈਂਕ ਖਾਤੇ ਤੋਂ ਟ੍ਰਾਂਜੈਕਸ਼ਨਾਂ 'ਤੇ ਲੱਗ ਸਕਦੀ ਹੈ ਰੋਕ- ਆਰਬੀਆਈ

ਨਵੀਂ ਦਿੱਲੀ
ਸਾਂਝੀ ਸੋਚ ਬਿਊਰੋ

ਆਰਬੀਆਈ ਨੇ ਸਾਈਬਰ ਧੋਖਾਧੜੀ ਵਿੱਚ ਸ਼ਾਮਲ ਹੋਣ ਦੇ ਸ਼ੱਕੀ ਖਾਤਿਆਂ ਨਾਲ ਨਜਿੱਠਣ ਲਈ ਇੱਕ ਨਵੀਂ ਪ੍ਰਕਿਰਿਆ ਦਾ ਖਰੜਾ ਜਾਰੀ ਕੀਤਾ ਹੈ। ਇਸ ਪ੍ਰਸਤਾਵ ਦੇ ਤਹਿਤ, ਜਾਂਚ ਦੌਰਾਨ ਸ਼ੱਕੀ ਰਕਮਜਾਂ ਪੂਰੇ ਖਾਤੇ ਨਾਲ ਜੁੜੇ ਡੈਬਿਟ (ਪੈਸੇ ਕਢਵਾਉਣ ਜਾਂ ਭੇਜਣ) ਨੂੰ ਅਸਥਾਈ ਤੌਰ 'ਤੇ ਰੋਕਿਆ ਜਾ ਸਕਦਾ ਹੈ।ਜੇਕਰ ਤੁਹਾਡੇ ਬੈਂਕ ਖਾਤੇ ਵਿੱਚ ਕੋਈ ਸ਼ੱਕੀ ਲੈਣ-ਦੇਣ ਪਾਇਆ ਜਾਂਦਾ ਹੈ, ਤਾਂ ਉਸ ਨਾਲ ਜੁੜੀ ਰਕਮ ਨੂੰ ਕੁਝ ਸਮੇਂ ਲਈ ਫ੍ਰੀਜ਼ (ਰੋਕ) ਕੀਤਾ ਜਾ ਸਕਦਾ ਹੈ। ਇਸ ਤੋਂ ਇਲਾਵਾ, ਜੇਕਰ ਲੋੜ ਪਈ, ਤਾਂ ਖਾਤੇ ਵਿੱਚੋਂ ਪੈਸੇ ਕਢਵਾਉਣ ਜਾਂ ਟ੍ਰਾਂਸਫਰ ਕਰਨ 'ਤੇ ਅਸਥਾਈ ਰੋਕ ਲਗਾਈ ਜਾ ਸਕਦੀ ਹੈ। ਭਾਰਤੀ ਰਿਜ਼ਰਵ ਬੈਂਕ ਨੇ ਸਾਈਬਰ ਧੋਖਾਧੜੀ ਅਤੇ "ਮਨੀ-ਮਿਊਲ" ਗਤੀਵਿਧੀਆਂ ਨਾਲ ਜੁੜੇ ਖਾਤਿਆਂ ਨਾਲ ਨਜਿੱਠਣ ਲਈ ਇੱਕ ਮਿਆਰੀ ਪ੍ਰਕਿਰਿਆ ਦਾ ਪ੍ਰਸਤਾਵ ਦਿੰਦਾ ਖਰੜਾ ਜਾਰੀ ਕੀਤਾ ਹੈ। ਇਸ ਪ੍ਰਸਤਾਵ ਦਾ ਉਦੇਸ਼ ਸਾਈਬਰ ਧੋਖਾਧੜੀ ਰਾਹੀਂ ਪ੍ਰਾਪਤ ਕੀਤੀ ਰਕਮ ਨੂੰ ਹੋਰ ਖਾਤਿਆਂ ਵਿੱਚ ਟ੍ਰਾਂਸਫਰ ਹੋਣ ਤੋਂ ਰੋਕਣਾ ਹੈ। ਫਿਲਹਾਲ, ਇਹ ਪ੍ਰਕਿਰਿਆ ਸਿਰਫ਼ ਇੱਕ ਪ੍ਰਸਤਾਵ ਹੈ ਅਤੇ ਆਰਬੀਆਈਨੇ ਇਸ 'ਤੇ ਜਨਤਕ ਸੁਝਾਅ ਮੰਗੇ ਹਨ।

ਜੇਕਰ ਕਿਸੇ ਬੈਂਕ ਦਾ ਲੈਣ-ਦੇਣ ਦੀ ਨਿਗਰਾਨੀ ਕਰਨ ਵਾਲਾ ਸਿਸਟਮ ਕਿਸੇ ਲੈਣ-ਦੇਣ ਨੂੰ 'ਮਨੀ-ਮਿਊਲ' ਗਤੀਵਿਧੀ ਜਾਂ ਸਾਈਬਰ ਧੋਖਾਧੜੀ ਨਾਲ ਸੰਭਾਵਿਤ ਸਬੰਧਾਂ ਕਾਰਨ ਸ਼ੱਕੀ ਵਜੋਂ ਚਿੰਨ੍ਹਿਤ ਕਰਦਾ ਹੈ, ਤਾਂ ਫੰਡਾਂ ਨੂੰ ਅਸਥਾਈ ਤੌਰ 'ਤੇ ਫ੍ਰੀਜ਼ ਕਰਨ ਦਾ ਪ੍ਰਸਤਾਵ ਹੈ। ਪ੍ਰਸਤਾਵਿਤ ਨਿਯਮਾਂ ਅਨੁਸਾਰ, 1,000 ਜਾਂ ਇਸ ਤੋਂ ਵੱਧ ਦੇ ਲੈਣ-ਦੇਣ ਨੂੰ ਤਾਂ ਹੀ ਸ਼ੱਕੀ ਮੰਨਿਆ ਜਾਵੇਗਾ ਜੇਕਰ ਬੈਂਕ ਦਾ ਸਿਸਟਮ ਇਸਨੂੰ ਧੋਖਾਧੜੀ ਨਾਲ ਜੁੜਿਆ ਹੋਇਆ ਦੱਸਦਾ ਹੈ।ਇਸ ਤੋਂ ਇਲਾਵਾ, ਜੇਕਰ ਇਹ ਸ਼ੱਕ ਹੋਵੇ ਕਿ ਕਿਸੇ ਪੂਰੇ ਬੈਂਕ ਖਾਤੇ ਦੀ ਵਰਤੋਂ 'ਮਨੀ-ਮਿਊਲ' ਖਾਤੇ ਵਜੋਂ ਕੀਤੀ ਜਾ ਰਹੀ ਹੈ, ਤਾਂ ਉਸ ਖਾਤੇ ਤੋਂ ਪੈਸੇ ਕਢਵਾਉਣ ਜਾਂ ਟ੍ਰਾਂਸਫਰ ਕਰਨ 'ਤੇ ਅਸਥਾਈ ਰੋਕ ਲਗਾਈ ਜਾ ਸਕਦੀ ਹੈ।'ਮਨੀ-ਮਿਊਲ' ਖਾਤਾ ਇੱਕ ਅਜਿਹਾ ਬੈਂਕ ਖਾਤਾ ਹੁੰਦਾ ਹੈ ਜਿਸਦੀ ਵਰਤੋਂ ਸਾਈਬਰ ਧੋਖਾਧੜੀ ਜਾਂ ਗੈਰ-ਕਾਨੂੰਨੀ

ਤਰੀਕਿਆਂ ਨਾਲ ਪ੍ਰਾਪਤ ਕੀਤੀ ਗਈ ਰਕਮ ਨੂੰ ਹਾਸਲ ਕਰਨ ਅਤੇ ਬਾਅਦ ਵਿੱਚ ਉਸਨੂੰ ਹੋਰ ਖਾਤਿਆਂ ਵਿੱਚ ਟ੍ਰਾਂਸਫਰ ਕਰਨ ਲਈ ਕੀਤੀ ਜਾਂਦੀ ਹੈ। ਜਿੱਥੇ ਕੁਝ ਵਿਅਕਤੀ ਜਾਣ-ਬੁੱਝ ਕੇ ਆਪਣੇ ਖਾਤਿਆਂ ਦੀ ਵਰਤੋਂ ਇਸ ਮਕਸਦ ਲਈ ਕਰਨ ਦਿੰਦੇ ਹਨ, ਉੱਥੇ ਕੁਝ ਹੋਰ ਲੋਕ ਇਸਦੇ ਨਤੀਜਿਆਂ ਬਾਰੇ ਪੂਰੀ ਤਰ੍ਹਾਂ ਜਾਣੂ ਹੋਏ ਬਿਨਾਂ ਹੀ ਕਿਸੇ ਹੋਰ ਵਿਅਕਤੀ ਨੂੰ ਆਪਣੇ ਖਾਤੇ ਦੀ ਵਰਤੋਂ ਕਰਨ ਦੀ ਇਜਾਜ਼ਤ ਦੇ ਦਿੰਦੇ ਹਨ।ਜੇਕਰ ਕੋਈ ਬੈਂਕ ਕਿਸੇ ਖਾਤੇ 'ਤੇ ਅਸਥਾਈ ਡੈਬਿਟ ਰੋਕ ਲਗਾਉਂਦਾ ਹੈ, ਤਾਂ ਉਸਨੂੰ ਸਭ ਤੋਂ ਪਹਿਲਾਂ ਗਾਹਕ ਨੂੰ ਸੂਚਿਤ ਕਰਨਾ ਪੈਂਦਾ ਹੈ। ਇਸ ਸੂਚਨਾ ਵਿੱਚ ਰੋਕ ਲਗਾਉਣ ਦਾ ਕਾਰਨ, ਇਸਨੂੰ ਹਟਾਉਣ ਦੀ ਪ੍ਰਕਿਰਿਆ ਅਤੇ ਸਬੰਧਤ ਲੈਣ-ਦੇਣ ਬਾਰੇ ਵੇਰਵੇ ਦੱਸਣੇ ਜ਼ਰੂਰੀ ਹਨ। ਗਾਹਕ ਨੂੰ ਜਵਾਬ ਦੇਣ ਲਈ 20 ਦਿਨਾਂ ਤੱਕ ਦਾ ਸਮਾਂ ਦਿੱਤਾ ਜਾ ਸਕਦਾ ਹੈ, ਜਦੋਂ ਕਿ ਅਸਥਾਈ ਡੈਬਿਟ ਰੋਕ ਆਮ ਤੌਰ 'ਤੇ 60 ਦਿਨਾਂ ਤੱਕ ਲਾਗੂ ਰਹਿ ਸਕਦੀ ਹੈ। ਫਿਲਹਾਲ, ਇਹ ਭਾਰਤੀ ਰਿਜ਼ਰਵ ਬੈਂਕ ਦੇ ਖਰੜਾ ਨਿਯਮ ਹਨ, ਨਾ ਕਿ ਅੰਤਿਮ ਨਿਯਮ।ਆਰਬੀਆਈ ਨੇ ਜਨਤਾ ਵੱਲੋਂ ਸੁਝਾਅ ਦੇਣ ਲਈ 2 ਅਕਤੂਬਰ, 2026 ਦੀ ਅੰਤਿਮ ਮਿਤੀ ਤੈਅ ਕੀਤੀ ਹੈ। ਪ੍ਰਸਤਾਵਿਤ ਨਿਰਦੇਸ਼ਾਂ ਦੇ 1 ਅਪ੍ਰੈਲ, 2027 ਤੋਂ ਲਾਗੂ ਹੋਣ ਦੀ ਸੰਭਾਵਨਾ ਹੈ।

ਨਾਗਾਲੈਂਡ ਵਿੱਚ ਜ਼ਹਿਰੀਲੀ ਸ਼ਰਾਬ ਪੀਣ ਨਾਲ 9 ਲੋਕਾਂ ਦੀ ਮੌਤ

ਕੋਹਿਮਾ
ਸਾਂਝੀ ਸੋਚ ਬਿਊਰੋ

ਅਧਿਕਾਰੀਆਂ ਨੇ ਐਤਵਾਰ ਨੂੰ ਦੱਸਿਆ ਕਿ ਨਾਗਾਲੈਂਡ ਦੇ ਟੁਏਨਸਾਂਗ ਜ਼ਿਲ੍ਹੇ ਵਿੱਚ ਪਿਛਲੇ ਤਿੰਨ ਦਿਨਾਂ ਦੌਰਾਨ ਘੱਟੋ-ਘੱਟ ਨੌਂ ਲੋਕਾਂ (ਜਿਨ੍ਹਾਂ ਵਿੱਚ ਇੱਕ ਪਰਿਵਾਰ ਦੇ ਤਿੰਨ ਮੈਂਬਰ ਸ਼ਾਮਲ ਹਨ) ਦੀ ਸਿਵਲ ਹਸਪਤਾਲ ਵਿੱਚ ਮੌਤ ਹੋ ਗਈ। ਇਨ੍ਹਾਂ ਲੋਕਾਂ ਨੇ ਕਥਿਤ ਤੌਰ 'ਤੇ ਸ਼ੱਕੀ ਜ਼ਹਿਰੀਲੀ (ਨਕਲੀ) ਸ਼ਰਾਬ ਪੀਤੀ ਸੀ। ਇਸ ਘਟਨਾ ਤੋਂ ਬਾਅਦ ਰਾਜ ਪੁਲਿਸ ਨੇ 'ਰੈੱਡ ਅਲਰਟ' ਜਾਰੀ ਕੀਤਾ ਹੈ ਅਤੇ ਲੋਕਾਂ ਨੂੰ ਅਣਜਾਣ ਜਾਂ ਗੈਰ-ਅਧਿਕਾਰਤ ਸਰੋਤਾਂ ਤੋਂ ਮਿਲੀ ਸ਼ਰਾਬ ਨਾ ਪੀਣ ਦੀ ਅਪੀਲ ਕੀਤੀ ਹੈ।ਪੁਲਿਸ ਅਧਿਕਾਰੀਆਂ ਨੇ ਦੱਸਿਆ ਕਿ ਪੀੜਤਾਂ ਨੇ ਸ਼ੱਕੀ ਮਿਲਾਵਟੀ ਸ਼ਰਾਬ ਪੀਣ ਤੋਂ ਬਾਅਦ ਸਾਹ ਲੈਣ ਵਿੱਚ ਤਕਲੀਫ਼ ਦੀ ਸ਼ਿਕਾਇਤ ਕੀਤੀ ਸੀ ਅਤੇ ਬਾਅਦ ਵਿੱਚ ਉਨ੍ਹਾਂ ਦੀ ਮੌਤ ਹੋ ਗਈ।ਹਾਲਾਂਕਿ ਇਨ੍ਹਾਂ ਮੌਤਾਂ ਦੇ ਕਾਰਨਾਂ ਬਾਰੇ ਅਧਿਕਾਰਤ ਤੌਰ 'ਤੇ ਅਜੇ ਪੂਰੀ ਪੁਸ਼ਟੀ ਹੋਣੀ ਬਾਕੀ ਹੈ, ਪਰ ਨਾਗਾਲੈਂਡ ਦੇ ਡਾਇਰੈਕਟਰ ਜਨਰਲ ਆਫ਼ ਪੁਲਿਸ ਰੂਪਿਨ ਸ਼ਰਮਾ ਨੇ ਕਿਹਾ ਕਿ ਪੀੜਤਾਂ ਦੀ ਮੌਤ ਸ਼ੱਕੀ ਜ਼ਹਿਰੀਲੀ ਸ਼ਰਾਬ ਕਾਰਨ ਹੋਈ ਜਾਪਦੀ ਹੈ।

Jaspreet Singh
Attorney-At-Law
Loan Modification
Bankruptcy, Immigration, Political Asylum, Deportation, Defense, Citizenship, L-1, H-1, Family Law, Divorce
Fremont:
44790 S, GRIMMER BLVD #204, FREMONT, CA 94538
Phone: 510-657-6444, Fax: 510-657-6443
Fresno:
4491 W, Shaw Ave. Suit No. 3008 (Near Costco), Fresno, CA 93722
Phone: 599-271-5511

RE/MAX EXECUTIVE
ਨਵਾਂ ਜਾਂ ਪੁਰਾਣਾ ਘਰ ਖਰੀਦਣ ਜਾਂ ਵੇਚਣ ਲਈ ਅੱਜ ਹੀ ਸੰਪਰਕ ਕਰੋ।
Kirandeep Kaur
Realtor®
Contact : Cell (209) 550-1704
220 - A Standiford Ave, Modesto, CA 95350, kkaur@mycvre.com

Space availabe for Ad
Contact #
+1 (209) 303-1260

Law Offices of
Ashwani K.Bhakhri
1299 Bayshore Hwy Suite 208
Burlingame, CA 94010
ਸੜਕ ਹਾਦਸਾ ਹੋਣ ਜਾਂ ਕਿਸੇ ਟਰੱਕ ਨਾਲ ਹਾਦਸਾ ਹੋਣ ਜਾਂ ਕੰਮ ਦੌਰਾਨ ਸੱਟ ਲੱਗਣ 'ਤੇ ਵਰਕਰ ਮੁਆਵਜਾ ਲੈਣ ਲਈ ਵਕੀਲ ਦੀ ਲੋੜ ਹੋਵੇ ਤਾਂ ਸਾਡੇ ਨਾਲ ਸੰਪਰਕ ਕਰੋ
ਤੁਸੀਂ ਆਪਣੇ ਇਮੀਗ੍ਰੇਸ਼ਨ ਦੇ ਕੇਸਾਂ ਬਾਰੇ ਵੀ ਸਾਡੇ ਤੋਂ ਸੇਵਾਵਾਂ ਲੈ ਸਕਦੇ ਹੋ
(650) 685-6334
(916) 379-9700
(209) 666-4220
Ashwani Kumar Bhakhri
Attorney at Law
www.bhakhrilawfirm.us
bhakhrilawfirm@gmail.com

LAMBA VIDEO
★ Weddings ★ Birthdays ★ Photo Shoots
HD Quality Wedding Videos
Pre Wedding Shoots
Packages fit to your budget
Contact: Barjesh 209-541-0641
Email: lambavideoproduction@yahoo.com

Certified INSURANCE AGENT
COVERED CALIFORNIA
Free Confidential Help
Call : Gurcharan Singh Mann
Medicare
Licensed Insurance Agent
CA Lic # 0C70672
CALL TO ENROL
510-557-0061

THE JRP GROUP
A Tradition of Real Estate Excellence
SERVING CALIFORNIA FOR RESIDENTIAL REAL ESTATE NEEDS
ਘਰ ਖਰੀਦਣ ਜਾਂ ਵੇਚਣ ਲਈ ਅੱਜ ਹੀ ਸੰਪਰਕ ਕਰੋ
Ph: (414) 551-0530
Simranveer Singh
Realtor
The JRP Group
DRE #02114137

Pal Films Production
All Your Photo/Videography & Post Production needs Under One Roof
Music Video | Pre Shoots | Weddings | Birthdays
Graduations | Stage Shows Or Any Kind Of Events
Customize Photobooks (upto 6 feet)
Video Editing VFX/DI/CC & Much More....
Full Photo & Videography studio with Green Screen/Blue Screen
(925) 489-3400, (341) 356-1517
palfilms925@gmail.com www.thepalfilms.com

JRP REALTY GROUP

A TRADITION OF REAL ESTATE EXCELLENCE

SERVING CALIFORNIA FOR COMMERCIAL REAL ESTATE NEEDS

Specializing in all Types of Commercial Proprtries

Gas Stations, Apartments, Commercial Buildings, Liquor stores and Land

CALL TODAY TO BUY/SELL YOUR REAL ESTATE/ BUSINESS

Jaswant S.Pannu
Office: 209-900-1994
Cell: 408-340-0157
jaswantpannu@yahoo.com

Raman Singh
Cell: 209-605-6500
Office: 209-213-5811
BRE #10889002

We do commercial loans for businesses, gas stations, lands and commercial properties

We provide the best in class evaluation for your real estate/business to maximize the profits for you

For more properties or business, contact us.

LOVEPREET KAUR
NMLS #1473924
Office: 209-900-1994
209-497-4588
lkaur@lendingassets.com

24 ਘੰਟਿਆਂ 'ਚ Pre-Approvals ਪ੍ਰਾਪਤ ਕਰੋ

LENDINGASSETS
Elevating Your Mortgage Experience

Home Loan ਘਰਾਂ ਦੇ ਲੋਨ

- ★ Minimun credit score 580
- ★ Short sales/Foreclosures/Bankruptcy No problem
- ★ FHA, conventional and ARM loans
- ★ Hard Money Loans
- ★ Second Mortgage
- ★ High Balance and Jumbo loans
- ★ "Second Mortgage" with Equity line of Credit
- ★ Refinance
- ★ Refinance/Cash out ਵੀ ਕਰਦੇ ਹਾਂ ਜੇਕਰ ਤੁਹਾਨੂੰ ਪੈਸੇ ਦੀ ਜਰੂਰਤ ਹੈ

EQUAL HOUSING OPPORTUNITY

- ★ ਸਾਡੇ ਕੋਲ ਹਰ ਤਰ੍ਹਾਂ ਦੇ ਲੋਨ ਪ੍ਰੋਡਕਟ ਹਨ, ਜੋ ਕਿ ਤੁਹਾਨੂੰ ਘਰ ਲੈਣ ਵਿਚ ਮਦਦ ਕਰਦੇ ਹਨ
- ★ ਅਸੀਂ Homes, Condos, Duplexes, Triplexes ਅਤੇ Fourplexes 'ਤੇ ਲੋਨ ਦਿੰਦੇ ਹਾਂ

ਪ੍ਰੀ ਅਪਰੂਵਲ ਜਾਂ ਰੀ-ਫਾਈਨਾਂਸ ਲਈ ਅੱਜ ਹੀ ਕਾਲ ਕਰੋ

Refinance @2.75% APR or lower

Apply online at www.lendingassets.com and check out the live lowest rates on our website

ONLY WAY TO GROW YOUR BUSINESS FASTER

BNG

(Business Network Gateway)

We work for you to

Boost Your Business

VIDEO ADVERTISEMENTS

We make professional video advertisements for your business in Punjabi, Hindi & English

POSTERS DESIGN

We design flyers, Posters and
Post Cards to promote your business

BUSINESS CARD DESIGN

WE DESIGN YOUR
BUSINESS CARD

SOCIAL MEDIA HANDLERS

We can manage your Business social media handlers Facebook, instagram & YouTube

24/7 TECH SUPPORT

We provide 24/7 tech support

For more information call

Boota Singh Basi +1 (209) 303-1260

www.sanjhisoch.com
PATTRON: HARJIT BASI
MANAGEMENT

PRESIDENT & CHIEF EDITOR
BOOTA SINGH BASI

SUB EDITOR (CHICAGO, IL OFFICE)
LOVJYOT VIRDI

GENERAL MANAGER
RAVINDER SINGH DHILLON

RESIDENT EDITOR (INDIA)
DR. RAJINDER RIKHI

DISCLAIMER

ਸਾਂਝੀ ਸੋਚ ਵਿਚ ਛਪੇ ਕਿਸੇ ਵੀ ਇਸ਼ਤਿਹਾਰ ਵਿਚ ਕੀਤੇ ਦਾਅਵਿਆਂ ਬਾਰੇ ਸਾਂਝੀ ਸੋਚ ਦੀ ਮੈਨੇਜਮੈਂਟ ਅਤੇ ਸੰਪਾਦਕਾਂ ਦੀ ਕੋਈ ਜ਼ਿੰਮੇਵਾਰੀ ਨਹੀਂ ਹੈ। ਇਸ਼ਤਿਹਾਰਾਂ ਵਾਲੀਆਂ ਕੰਪਨੀਆਂ ਨਾਲ ਲੈਣ-ਦੇਣ ਵਾਲੇ ਵਿਅਕਤੀ ਖੁਦ ਜ਼ਿੰਮੇਵਾਰ ਹੋਣਗੇ। ਸਾਂਝੀ ਸੋਚ ਵਿਚ ਛਪੇ ਲੇਖਾਂ ਵਿਚਲੇ ਵਿਚਾਰਾਂ ਨਾਲ ਅਦਾਰਾ ਸਾਂਝੀ ਸੋਚ ਦਾ ਸਹਿਮਤ ਹੋਣਾ ਜ਼ਰੂਰੀ ਨਹੀਂ ਹੈ।

DISPUTES ARE SUBJECT TO SUPERIOR COURTS OF STANISLAUS COUNTY OF CALIFORNIA, USA

SANJHI SOCH
DAILY NEWSPAPER
2601 Oakdale Road,
Suite H2-167 Modesto,
CA 95355 USA
Cell: (209) 303-1260
Email: info@sanjhisoch.com
Visit at: www.sanjhisoch.com

ਆਤਮ-ਵਿਸ਼ਵਾਸ ਮਨੁੱਖੀ ਸਫ਼ਲਤਾ ਦੀ ਅਦਿੱਖ ਤਾਕਤ

ਆਤਮ-ਵਿਸ਼ਵਾਸ ਕੇਵਲ ਇੱਕ ਭਾਵਨਾ ਨਹੀਂ, ਸਗੋਂ ਦਿਮਾਗ, ਮਨੋਵਿਗਿਆਨ ਅਤੇ ਸਮਾਜਿਕ ਜੀਵਨ ਨਾਲ ਜੁੜੀ ਇੱਕ ਗਤੀਸ਼ੀਲ ਵਿਗਿਆਨਕ ਪ੍ਰਕਿਰਿਆ ਹੈ। ਆਤਮ-ਵਿਸ਼ਵਾਸ ਮਨੁੱਖੀ ਮਨੋਵਿਗਿਆਨਕ ਸਿਹਤ ਅਤੇ ਸਮਾਜਿਕ ਜੀਵਨ ਦੀ ਕਾਰਗੁਜ਼ਾਰੀ ਦਾ ਇੱਕ ਮਹੱਤਵਪੂਰਨ ਆਧਾਰ ਹੈ। ਇਹ ਮਨੁੱਖ ਦੀ ਫੈਸਲਾ ਲੈਣ ਦੀ ਸਮਰੱਥਾ, ਕਾਰਗੁਜ਼ਾਰੀ, ਤਣਾਅ ਨਾਲ ਨਜਿੱਠਣ ਦੀ ਯੋਗਤਾ ਅਤੇ ਮੁਸ਼ਕਲਾਂ ਤੋਂ ਉਭਰਨ ਦੀ ਸਮਰੱਥਾ ਨੂੰ ਪ੍ਰਭਾਵਿਤ ਕਰਦਾ ਹੈ। ਆਮ ਤੌਰ 'ਤੇ ਆਤਮ-ਵਿਸ਼ਵਾਸ ਨੂੰ ਜਨਮਜਾਤ ਗੁਣ ਮੰਨਿਆ ਜਾਂਦਾ ਹੈ, ਪਰ ਵਿਗਿਆਨਕ ਅਧਿਐਨ ਦਰਸਾਉਂਦੇ ਹਨ ਕਿ ਇਹ ਇੱਕ ਬਦਲਣਯੋਗ ਅਤੇ ਵਿਕਸਿਤ ਕੀਤਾ ਜਾ ਸਕਣ ਵਾਲਾ ਮਨੋਵਿਗਿਆਨਕ ਗੁਣ ਹੈ, ਜਿਸ 'ਤੇ ਜੀਵ ਵਿਗਿਆਨ, ਵਾਤਾਵਰਣ ਅਤੇ ਸਚੇਤ ਅਭਿਆਸ ਦਾ ਡੂੰਘਾ ਪ੍ਰਭਾਵ ਹੁੰਦਾ ਹੈ। ਆਤਮ-ਵਿਸ਼ਵਾਸ ਸ਼ਬਦ ਲਾਤੀਨੀ ਭਾਸ਼ਾ ਦੇ ਸ਼ਬਦ Confidere ਤੋਂ ਉਤਪੰਨ ਹੋਇਆ ਹੈ, ਜਿਸਦਾ ਅਰਥ ਹੈ ਪੂਰਾ ਭਰੋਸਾ ਰੱਖਣਾ। ਆਧੁਨਿਕ ਮਨੋਵਿਗਿਆਨ ਵਿੱਚ ਆਤਮ-ਵਿਸ਼ਵਾਸ ਨੂੰ ਮਨੁੱਖ ਦੀਆਂ ਆਪਣੀਆਂ ਯੋਗਤਾਵਾਂ, ਫੈਸਲਿਆਂ ਅਤੇ ਮੁੱਲਾਂ ਪ੍ਰਤੀ ਵਿਸ਼ਵਾਸ ਦੀ ਅਵਸਥਾ ਵਜੋਂ ਪਰਿਭਾਸ਼ਿਤ ਕੀਤਾ ਜਾਂਦਾ ਹੈ। ਇਹ ਸਿਰਫ਼ ਜੋਸ਼ ਜਾਂ ਭਾਵਨਾਤਮਕ ਉਤਸ਼ਾਹ ਦਾ ਨਾਮ ਨਹੀਂ, ਬਲਕਿ ਆਪਣੇ ਆਪ ਦੀ ਯਥਾਰਥਵਾਦੀ ਸਮਝ ਅਤੇ ਸਕਾਰਾਤਮਕ ਉਮੀਦਾਂ 'ਤੇ ਆਧਾਰਿਤ ਮਨੋਵਿਗਿਆਨਕ ਸੰਤੁਲਨ ਹੈ। ਨਿਊਰੋਸਾਇੰਸ ਜਾਂ ਤੰਤਰਿਕਾ ਵਿਗਿਆਨ ਦੇ ਅਧਿਐਨਾਂ ਅਨੁਸਾਰ ਆਤਮ-ਵਿਸ਼ਵਾਸ ਦਾ ਸੰਬੰਧ ਦਿਮਾਗ ਦੇ ਕਈ ਮਹੱਤਵਪੂਰਨ ਹਿੱਸਿਆਂ ਨਾਲ ਹੈ। ਪ੍ਰੀਫਰੰਟਲ ਕਾਰਟੈਕਸ ਫੈਸਲਾ ਲੈਣ, ਤਰਕ ਕਰਨ ਅਤੇ ਆਪਣੇ ਆਪ ਦਾ ਮੁਲਾਂਕਣ ਕਰਨ ਵਿੱਚ ਸਹਾਇਤਾ ਕਰਦਾ ਹੈ। ਐਮੀਗਡਾਲਾ ਡਰ ਅਤੇ ਖ਼ਤਰੇ ਨਾਲ ਜੁੜੀਆਂ ਭਾਵਨਾਵਾਂ ਨੂੰ ਨਿਯੰਤਰਿਤ ਕਰਦਾ ਹੈ। ਸੰਤੁਲਿਤ ਆਤਮ-ਵਿਸ਼ਵਾਸ ਡਰ ਦੀਆਂ ਅਤਿਅਧਿਕ ਪ੍ਰਤੀਕਿਰਿਆਵਾਂ ਨੂੰ ਘਟਾਉਣ ਵਿੱਚ ਸਹਾਇਕ ਹੁੰਦਾ ਹੈ।

ਇਸੇ ਤਰ੍ਹਾਂ ਦਿਮਾਗ ਦਾ ਡੋਪਾਮਿਨ ਤੰਤਰ ਸਫਲਤਾ ਅਤੇ ਯੋਗਤਾ ਦੀ ਭਾਵਨਾ ਨੂੰ ਮਜ਼ਬੂਤ ਕਰਦਾ ਹੈ। ਜਦੋਂ ਮਨੁੱਖ ਕੋਈ ਕੰਮ ਸਫਲਤਾਪੂਰਵਕ ਪੂਰਾ ਕਰਦਾ ਹੈ, ਤਾਂ ਦਿਮਾਗ ਵਿੱਚ ਡੋਪਾਮਿਨ ਵਰਗੇ ਰਸਾਇਣਿਕ ਤੱਤਾਂ ਦੀ ਸਰਗਰਮੀ ਵੱਧਦੀ ਹੈ, ਜਿਸ ਨਾਲ ਪ੍ਰੇਰਣਾ ਅਤੇ ਦੁਬਾਰਾ ਸਫਲ ਹੋਣ ਦੀ ਇੱਛਾ ਪੈਦਾ ਹੁੰਦੀ ਹੈ। ਹਾਰਮੋਨ ਵੀ ਆਤਮ-ਵਿਸ਼ਵਾਸ ਨੂੰ ਪ੍ਰਭਾਵਿਤ ਕਰਦੇ ਹਨ। ਸੈਰੋਟੋਨਿਨ ਆਸ਼ਾਵਾਦ ਅਤੇ ਭਾਵਨਾਤਮਕ ਸੰਤੁਲਨ ਨਾਲ ਜੁੜਿਆ ਹੈ, ਜਦਕਿ ਟੈਸਟੋਸਟੇਰੋਨ ਆਤਮ-ਨਿਰਭਰਤਾ ਨੂੰ ਪ੍ਰਭਾਵਿਤ ਕਰ ਸਕਦਾ ਹੈ। ਇਸ ਦੇ ਉਲਟ, ਲੰਬੇ ਸਮੇਂ ਦਾ ਤਣਾਅ ਕੋਰਟੀਸੋਲ ਹਾਰਮੋਨ ਦੇ ਵੱਧੇ ਹੋਏ ਪੱਧਰ ਦਾ ਕਾਰਨ ਬਣ ਸਕਦਾ ਹੈ, ਜੋ ਚਿੰਤਾ ਅਤੇ ਆਤਮ-ਵਿਸ਼ਵਾਸ ਦੀ ਕਮੀ ਨਾਲ ਸੰਬੰਧਿਤ ਹੈ। ਇਸ ਲਈ ਆਤਮ-ਵਿਸ਼ਵਾਸ ਨੂੰ ਦਿਮਾਗ ਅਤੇ ਸਰੀਰ ਦੀ ਇੱਕ ਜਟਿਲ ਮਨੋ-ਜੀਵ ਵਿਗਿਆਨਕ ਸੰਤੁਲਿਤ ਅਵਸਥਾ ਕਿਹਾ ਜਾ ਸਕਦਾ ਹੈ।

ਮੁਸ਼ਕਲਾਂ ਦੇ ਸਮੇਂ ਆਤਮ-ਵਿਸ਼ਵਾਸ ਦੀ ਭੂਮਿਕਾ

ਜੀਵਨ ਵਿੱਚ ਅਸਫਲਤਾ, ਆਰਥਿਕ ਸੰਕਟ, ਬਿਮਾਰੀ, ਸਮਾਜਿਕ ਦਬਾਅ ਅਤੇ ਅਨਿਸ਼ਚਿਤਤਾਵਾਂ ਆਉਂਦੀਆਂ ਰਹਿੰਦੀਆਂ ਹਨ। ਅਜਿਹੇ ਸਮੇਂ ਆਤਮ-ਵਿਸ਼ਵਾਸ ਮਨੁੱਖ ਲਈ ਮਨੋਵਿਗਿਆਨਕ ਸੁਰੱਖਿਆ ਕਵਚ ਦਾ ਕੰਮ ਕਰਦਾ ਹੈ।

ਉੱਚ ਆਤਮ-ਵਿਸ਼ਵਾਸ ਵਾਲੇ ਵਿਅਕਤੀ ਆਮ ਤੌਰ 'ਤੇ ਤਣਾਅ ਨੂੰ ਸੁਚੱਜੇ ਢੰਗ ਨਾਲ ਸਹਿਣ ਦੀ ਸਮਰੱਥਾ ਰੱਖਦੇ ਹਨ। ਉਹ ਸਮੱਸਿਆਵਾਂ ਤੋਂ ਭੱਜਣ ਦੀ ਬਜਾਏ ਉਨ੍ਹਾਂ ਦੇ ਹੱਲ ਲੱਭਣ ਦੀ ਕੋਸ਼ਿਸ਼ ਕਰਦੇ ਹਨ। ਉਹ ਅਸਫਲਤਾ ਨੂੰ ਅੰਤ ਨਹੀਂ, ਸਗੋਂ ਸਿੱਖਣ ਦਾ ਇੱਕ ਮੌਕਾ ਸਮਝਦੇ ਹਨ।

ਵਿਗਿਆਨਕ ਤੌਰ 'ਤੇ ਵੀ ਸੰਤੁਲਿਤ ਆਤਮ-ਵਿਸ਼ਵਾਸ ਲੰਬੇ ਸਮੇਂ ਦੇ ਤਣਾਅ ਦੇ ਨਕਾਰਾਤਮਕ ਪ੍ਰਭਾਵਾਂ ਨੂੰ ਘਟਾਉਣ ਵਿੱਚ ਸਹਾਇਕ ਹੋ ਸਕਦਾ ਹੈ। ਇਸ ਨਾਲ ਮਨੁੱਖ ਵਿੱਚ ਉਮੀਦ, ਉਦੇਸ਼ਪੂਰਨਤਾ ਅਤੇ ਮਾਨਸਿਕ ਦ੍ਰਿੜਤਾ ਕਾਇਮ ਰਹਿੰਦੀ ਹੈ। ਇਸ ਅਰਥ ਵਿੱਚ ਆਤਮ-ਵਿਸ਼ਵਾਸ ਨਿਰਾਸ਼ਾ ਅਤੇ ਆਸ ਦੇ ਵਿਚਕਾਰ ਇੱਕ ਪੁਲ ਦਾ ਕੰਮ ਕਰਦਾ ਹੈ।

ਆਤਮ-ਵਿਸ਼ਵਾਸ ਦੇ ਲਾਭ ਅਤੇ ਨੁਕਸਾਨ

ਆਤਮ-ਵਿਸ਼ਵਾਸ ਦੇ ਕਈ ਮਹੱਤਵਪੂਰਨ ਲਾਭ ਹਨ:

1. ਕਾਰਗੁਜ਼ਾਰੀ ਵਿੱਚ ਸੁਧਾਰ:
ਆਤਮ-ਵਿਸ਼ਵਾਸ ਪ੍ਰੇਰਣਾ ਅਤੇ ਲਗਨ ਨੂੰ ਵਧਾਉਂਦਾ ਹੈ। ਵਿਸ਼ਵਾਸੀ ਵਿਅਕਤੀ ਮੁਸ਼ਕਲ ਕੰਮਾਂ ਨੂੰ ਪੂਰਾ ਕਰਨ ਲਈ ਵਧੇਰੇ ਯਤਨ ਕਰਦਾ ਹੈ।

2. ਮਾਨਸਿਕ ਸਿਹਤ ਵਿੱਚ ਸਥਿਰਤਾ:
ਸੰਤੁਲਿਤ ਆਤਮ-ਵਿਸ਼ਵਾਸ ਚਿੰਤਾ, ਸਮਾਜਿਕ ਇਕਾਂਤ ਅਤੇ ਨਿਰਾਸ਼ਾ ਦੀਆਂ ਭਾਵਨਾਵਾਂ ਨੂੰ ਘਟਾਉਣ ਵਿੱਚ ਸਹਾਇਕ ਹੁੰਦਾ ਹੈ।

3. ਨੇਤ੍ਰਿਤਵ ਅਤੇ ਪ੍ਰਭਾਵਸ਼ਾਲੀ ਸੰਚਾਰ:
ਆਤਮ-ਵਿਸ਼ਵਾਸੀ ਵਿਅਕਤੀਆਂ ਨੂੰ ਅਕਸਰ ਭਰੋਸੇਯੋਗ ਅਤੇ ਜ਼ਿੰਮੇਵਾਰ ਸਮਝਿਆ ਜਾਂਦਾ ਹੈ। ਇਸ ਕਾਰਨ ਉਹ ਨੇਤ੍ਰਿਤਵ ਅਤੇ ਸੰਚਾਰ ਦੇ ਖੇਤਰ ਵਿੱਚ ਅੱਗੇ ਰਹਿੰਦੇ ਹਨ।

4. ਸਰੀਰਕ ਸਿਹਤ 'ਤੇ ਸਕਾਰਾਤਮਕ ਪ੍ਰਭਾਵ:
ਆਸ਼ਾਵਾਦੀ ਸੋਚ ਅਤੇ ਸਕਾਰਾਤਮਕ ਮਨੋਭਾਵ ਤਣਾਅ ਨਾਲ ਜੁੜੇ ਸਰੀਰਕ ਨੁਕਸਾਨ ਨੂੰ ਘਟਾਉਣ ਵਿੱਚ ਸਹਾਇਕ ਹੋ ਸਕਦੇ ਹਨ।

ਪਰ ਲੋੜ ਤੋਂ ਵੱਧ ਆਤਮ-ਵਿਸ਼ਵਾਸ ਵੀ ਨੁਕਸਾਨਦਾਇਕ ਹੋ ਸਕਦਾ ਹੈ।

ਲੋੜ ਤੋਂ ਵੱਧ ਆਤਮ-ਵਿਸ਼ਵਾਸ (Overconfidence Bias):
ਜਦੋਂ ਵਿਅਕਤੀ ਆਪਣੀਆਂ ਯੋਗਤਾਵਾਂ ਦਾ ਅਸਲ ਤੋਂ ਵੱਧ ਅੰਦਾਜ਼ਾ ਲਗਾਉਣ ਲੱਗਦਾ ਹੈ, ਤਾਂ ਉਹ ਗਲਤ ਫੈਸਲੇ ਲੈ ਸਕਦਾ ਹੈ।

ਸਿੱਖਣ ਦੀ ਸਮਰੱਥਾ ਵਿੱਚ ਕਮੀ:
ਜ਼ਿਆਦਾ ਆਤਮ-ਵਿਸ਼ਵਾਸ ਵਾਲਾ ਵਿਅਕਤੀ ਆਲੋਚਨਾ ਜਾਂ ਆਪਣੀਆਂ ਗਲਤੀਆਂ ਤੋਂ ਸਿੱਖਣ ਲਈ ਤਿਆਰ ਨਹੀਂ ਹੁੰਦਾ।

ਸਮਾਜਿਕ ਦੂਰੀ:
ਲੋੜ ਤੋਂ ਵੱਧ ਆਤਮ ਵਿਸ਼ਵਾਸ ਕਈ ਵਾਰ ਹੰਕਾਰ, ਦੂਜਿਆਂ ਨੂੰ ਘੱਟ ਸਮਝਣ ਅਤੇ ਸਮਾਜਿਕ ਟਕਰਾਅ ਦਾ ਕਾਰਨ ਬਣ ਸਕਦਾ ਹੈ।

ਇਸ ਲਈ ਸਿਹਤਮੰਦ ਆਤਮ-ਵਿਸ਼ਵਾਸ ਉਹ ਹੈ ਜੋ ਸਵੈ-ਜਾਗਰੂਕਤਾ ਅਤੇ ਨਿਮਰਤਾ ਨਾਲ ਜੁੜਿਆ ਹੋਵੇ।

ਇਹ ਸਵਾਲ ਮਨੋਵਿਗਿਆਨ ਅਤੇ ਤੰਤਰਿਕਾ ਵਿਗਿਆਨ ਵਿੱਚ ਬਹੁਤ ਮਹੱਤਵਪੂਰਨ ਹੈ। ਵਿਗਿਆਨਕ ਤੌਰ 'ਤੇ ਆਤਮ-ਵਿਸ਼ਵਾਸ ਵਿੱਚ ਜਨਮਜਾਤ ਅਤੇ ਸਿੱਖੇ ਹੋਏ ਦੋਵੇਂ ਤੱਤ ਸ਼ਾਮਲ ਹਨ। ਕੁਝ ਲੋਕਾਂ ਵਿੱਚ ਜਨਮ ਤੋਂ ਹੀ ਵਧੇਰੇ ਸਮਾਜਿਕ ਸਰਗਰਮੀ ਜਾਂ ਦ੍ਰਿੜਤਾ ਦੇ ਗੁਣ ਹੋ ਸਕਦੇ ਹਨ। ਪਰ ਇਸਦਾ ਇਹ ਅਰਥ ਨਹੀਂ ਕਿ ਆਤਮ-ਵਿਸ਼ਵਾਸ ਸਿਰਫ਼ ਜਨਮਜਾਤ ਹੁੰਦਾ ਹੈ। ਬਚਪਨ ਵਿੱਚ ਮਾਪਿਆਂ ਦੀ ਹੌਸਲਾ-ਅਫ਼ਜ਼ਾਈ, ਸੁਰੱਖਿਅਤ ਪਰਿਵਾਰਕ ਵਾਤਾਵਰਣ, ਅਧਿਆਪਕਾਂ ਦਾ ਸਕਾਰਾਤਮਕ ਰਵੱਈਆ ਅਤੇ ਸਫਲਤਾ ਦੇ ਛੋਟੇ-ਛੋਟੇ ਅਨੁਭਵ ਆਤਮ-ਵਿਸ਼ਵਾਸ ਦੀ ਮਜ਼ਬੂਤ ਨੀਂਹ ਰੱਖਦੇ ਹਨ। ਕੌਗਨਿਟਿਵ ਬਿਹੇਵੀਅਰਲ ਥੈਰੇਪੀ, ਮਾਈਂਡਫੁਲਨੈੱਸ, ਨਿਰੰਤਰ ਅਭਿਆਸ ਅਤੇ ਨਵੀਆਂ ਕੁਸ਼ਲਤਾਵਾਂ ਸਿੱਖਣਾ ਵੀ ਆਤਮ-ਵਿਸ਼ਵਾਸ ਵੱਧਾਉਣ ਦੇ ਪ੍ਰਭਾਵਸ਼ਾਲੀ ਢੰਗ ਹਨ। ਜਦੋਂ ਵਿਅਕਤੀ ਕਿਸੇ ਕੰਮ ਵਿੱਚ ਹੌਲੀ-ਹੌਲੀ ਸਫਲਤਾ ਪ੍ਰਾਪਤ ਕਰਦਾ ਹੈ, ਤਾਂ ਉਸਦਾ ਦਿਮਾਗ ਸਫਲਤਾ ਨਾਲ ਜੁੜੇ ਤੰਤਰਿਕਾ ਮਾਰਗਾਂ ਨੂੰ ਮਜ਼ਬੂਤ ਕਰਦਾ ਹੈ। ਇਸ ਪ੍ਰਕਿਰਿਆ ਨੂੰ ਨਿਊਰੋਪਲਾਸਟਿਸਿਟੀ ਕਿਹਾ ਜਾਂਦਾ ਹੈ। ਇਸ ਲਈ ਆਤਮ-ਵਿਸ਼ਵਾਸ ਕੋਈ ਸਥਿਰ ਗੁਣ ਨਹੀਂ, ਬਲਕਿ ਇੱਕ ਅਜਿਹਾ ਮਨੋਵਿਗਿਆਨਕ ਹੁਨਰ ਹੈ ਜਿਸਨੂੰ ਜੀਵਨ ਭਰ ਵਿਕਸਿਤ ਕੀਤਾ ਜਾ ਸਕਦਾ ਹੈ।

ਸਿੱਖਿਆ, ਸਮਾਜ ਅਤੇ ਰਾਸ਼ਟਰ ਨਿਰਮਾਣ ਵਿੱਚ ਮਹੱਤਵ

ਆਤਮ-ਵਿਸ਼ਵਾਸ ਦਾ ਪ੍ਰਭਾਵ ਕੇਵਲ ਵਿਅਕਤੀਗਤ ਜੀਵਨ ਤੱਕ ਸੀਮਿਤ ਨਹੀਂ ਰਹਿੰਦਾ। ਇਹ ਸਮਾਜਿਕ ਅਤੇ ਰਾਸ਼ਟਰੀ ਵਿਕਾਸ ਵਿੱਚ ਵੀ ਮਹੱਤਵਪੂਰਨ ਭੂਮਿਕਾ ਨਿਭਾਉਂਦਾ ਹੈ।

ਸਿੱਖਿਆ ਦੇ ਖੇਤਰ ਵਿੱਚ ਆਤਮ-ਵਿਸ਼ਵਾਸ ਵਿਦਿਆਰਥੀਆਂ ਦੀ ਅਕਾਦਮਿਕ ਲਗਨ ਅਤੇ ਨਿਰੰਤਰ ਮਿਹਨਤ ਨਾਲ ਜੁੜਿਆ ਹੁੰਦਾ ਹੈ। ਜਿਹੜੇ ਵਿਦਿਆਰਥੀ ਆਪਣੀਆਂ ਯੋਗਤਾਵਾਂ 'ਤੇ ਵਿਸ਼ਵਾਸ ਰੱਖਦੇ ਹਨ, ਉਹ ਅਸਫਲਤਾ ਤੋਂ ਬਾਅਦ ਵੀ ਦੁਬਾਰਾ ਯਤਨ ਕਰਨ ਲਈ ਤਿਆਰ ਰਹਿੰਦੇ ਹਨ।

ਸਮਾਜਿਕ ਪੱਧਰ 'ਤੇ ਸਮੂਹਕ ਆਤਮ-ਵਿਸ਼ਵਾਸ ਨਵੀਂ ਸੋਚ, ਨਵੀਨਤਾ, ਨਾਗਰਿਕ ਭਾਗੀਦਾਰੀ ਅਤੇ ਸਮਾਜਿਕ ਲਚਕੀਲੇਪਣ ਨੂੰ ਉਤਸ਼ਾਹਿਤ ਕਰਦਾ ਹੈ। ਜਦੋਂ ਕਿਸੇ ਸਮਾਜ ਦੇ ਲੋਕ ਆਪਣੇ ਭਵਿੱਖ ਪ੍ਰਤੀ ਵਿਸ਼ਵਾਸ ਰੱਖਦੇ ਹਨ, ਤਾਂ ਉਹ ਨਵੀਆਂ ਚੁਣੌਤੀਆਂ ਨੂੰ ਮੌਕਿਆਂ ਵਿੱਚ ਬਦਲਣ ਦੀ ਵਧੇਰੇ ਸਮਰੱਥਾ ਰੱਖਦੇ ਹਨ। ਸਿਹਤ ਵਿਗਿਆਨ ਦੇ ਖੇਤਰ ਵਿੱਚ ਵੀ ਮਰੀਜ਼ ਦਾ ਆਪਣੇ ਇਲਾਜ ਅਤੇ ਸਿਹਤਯਾਬੀ ਪ੍ਰਤੀ ਵਿਸ਼ਵਾਸ ਇਲਾਜ ਦੀ ਪਾਲਣਾ ਅਤੇ ਸੁਧਾਰ ਵਿੱਚ ਸਕਾਰਾਤਮਕ ਭੂਮਿਕਾ ਨਿਭਾ ਸਕਦਾ ਹੈ। ਇਸਨੂੰ ਮਨੋਵਿਗਿਆਨ ਵਿੱਚ Self-efficacy Effect ਨਾਲ ਜੋੜਿਆ ਜਾਂਦਾ ਹੈ।

ਆਤਮ-ਵਿਸ਼ਵਾਸ ਜੀਵ ਵਿਗਿਆਨ, ਮਨੋਵਿਗਿਆਨ ਅਤੇ ਸਮਾਜਿਕ ਵਿਕਾਸ ਦੇ ਚੌਰਾਹੇ 'ਤੇ ਖੜ੍ਹਾ ਇੱਕ ਮਹੱਤਵਪੂਰਨ ਮਨੁੱਖੀ ਗੁਣ ਹੈ। ਇਹ ਕੇਵਲ ਵਿਅਕਤੀ ਦੀ ਸ਼ਖ਼ਸੀਅਤ ਦਾ ਹਿੱਸਾ ਨਹੀਂ, ਸਗੋਂ ਇੱਕ ਅਜਿਹੀ ਮਨੋ-ਜੀਵ ਵਿਗਿਆਨਕ ਅਵਸਥਾ ਹੈ ਜੋ ਮਨੁੱਖ ਨੂੰ ਜੀਵਨ ਦੀਆਂ ਚੁਣੌਤੀਆਂ ਨੂੰ ਸਮਝਣ ਅਤੇ ਉਨ੍ਹਾਂ ਦਾ ਸਾਹਮਣਾ ਕਰਨ ਦੀ ਤਾਕਤ ਦਿੰਦੀ ਹੈ। ਸੰਤੁਲਿਤ ਆਤਮ-ਵਿਸ਼ਵਾਸ ਅਸਫਲਤਾ ਨੂੰ ਸਿੱਖਿਆ, ਡਰ ਨੂੰ ਹਿੰਮਤ ਅਤੇ ਅਨਿਸ਼ਚਿਤਤਾ ਨੂੰ ਉਦੇਸ਼ਪੂਰਨ ਕਾਰਵਾਈ ਵਿੱਚ ਬਦਲ ਸਕਦਾ ਹੈ। ਪਰ ਇਹ ਯਾਦ ਰੱਖਣਾ ਵੀ ਜ਼ਰੂਰੀ ਹੈ ਕਿ ਆਤਮ-ਵਿਸ਼ਵਾਸ ਦੇ ਨਾਲ ਨਿਮਰਤਾ, ਸਵੈ-ਜਾਗਰੂਕਤਾ ਅਤੇ ਸੱਚਾਈ ਦਾ ਸੰਤੁਲਨ ਹੋਣਾ ਚਾਹੀਦਾ ਹੈ। ਅੰਤ ਵਿੱਚ ਕਿਹਾ ਜਾ ਸਕਦਾ ਹੈ ਕਿ ਆਤਮ-ਵਿਸ਼ਵਾਸ ਇੱਕ ਕੁਦਰਤੀ ਸੰਭਾਵਨਾ ਵੀ ਹੈ ਅਤੇ ਇੱਕ ਸਿੱਖਣਯੋਗ ਕਲਾ ਵੀ। ਇਹ ਅਨੁਭਵ, ਗਿਆਨ, ਅਭਿਆਸ ਅਤੇ ਸਕਾਰਾਤਮਕ ਵਾਤਾਵਰਣ ਨਾਲ ਨਿਖਰਦਾ ਹੈ। ਆਧੁਨਿਕ ਯੁੱਗ ਦੀ ਤੇਜ਼ੀ ਨਾਲ ਬਦਲਦੀ ਦੁਨੀਆ ਵਿੱਚ ਆਤਮ-ਵਿਸ਼ਵਾਸ ਕੋਈ ਵਿਲਾਸਤਾ ਨਹੀਂ, ਸਗੋਂ ਮਨੁੱਖੀ ਵਿਕਾਸ, ਮਾਨਸਿਕ ਸਿਹਤ ਅਤੇ ਸਮਾਜਿਕ ਤਰੱਕੀ ਦੀ ਇੱਕ ਅਦਿੱਖ ਪਰ ਅਤਿ-ਜ਼ਰੂਰੀ ਤਾਕਤ ਹੈ।

information in Public Interest
ਡਾ.ਗੁਰਦੀਪ ਸਿੰਘ ਵੱਲੋਂ ਪ੍ਰਸਾਰਿਤ ਸਿਹਤ ਵਿਗਿਆਨ (Health Education) ਦੀ ਲੜੀਵਾਰ ਲੈਕਚਰ ਸੀਰੀਜ਼ ਸੁਣੋ। ਰੋਜ਼ਾਨਾ ਕੈਲੀਫੋਰਨੀਆ ਟਾਈਮ ਸਮਾਂ ਸ਼ਾਮ 5 ਵਜੇ ਤੋਂ 6 ਵਜੇ ਤੱਕ। ਇਕ ਦਿਨ ਪੰਜਾਬੀ, ਇਕ ਦਿਨ ਅੰਗਰੇਜੀ ਅਤੇ ਇਕ ਦਿਨ ਹਿੰਦੀ ਵਿੱਚ ਰੇਡੀਓ ਸਬਰੰਗ (www.sabrangstation.com) ਯੂ ਟਿਊਬ, ਫੇਸਬੁੱਕ ਅਤੇ ਸਾਂਝੀ ਸੋਚ ਟੀ.ਵੀ ਉਪਰ ਸੋਮਵਾਰ, ਬੁੱਧਵਾਰ ਅਤੇ ਸ਼ੁਕਰਵਾਰ ਪੰਜਾਬੀ ਵਿੱਚ।

Dr.Gurdip S Sandhu: (408) 687 1899, (925) 587 1148

ਸ੍ਰੀ ਗੁਰੂ ਗ੍ਰੰਥ ਸਾਹਿਬ ਜੀ ਦੇ ਗੁਰਗੱਦੀ ਦਿਵਸ ਨੂੰ ਸਮਰਪਿਤ

47ਵਾਂ ਸਾਲਾਨਾ ਮਹਾਨ ਨਗਰ ਕੀਰਤਨ

ਵਾਹਿਗੁਰੂ ਜੀ ਕਾ ਖਾਲਸਾ ਵਾਹਿਗੁਰੂ ਜੀ ਕੀ ਫਤਹਿ ਜੀ

ਜੁਗੋ ਜੁਗ ਅਟੱਲ ਧੰਨ ਧੰਨ ਸਾਹਿਬ ਸ੍ਰੀ ਗੁਰੂ ਗ੍ਰੰਥ ਸਾਹਿਬ ਜੀ ਦੇ ਗੁਰਗੱਦੀ ਦਿਵਸ ਨੂੰ ਸਮਰਪਿਤ,
ਗੁਰੂ ਮਾਨਿਓ ਗ੍ਰੰਥ, ਦਿਹਾੜਾ ਬਹੁਤ ਸ਼ਰਧਾ ਅਤੇ ਉਤਸ਼ਾਹ ਨਾਲ ਸੰਗਤਾਂ ਦੇ ਸਹਿਯੋਗ ਨਾਲ ਮਨਾਇਆ ਜਾ ਰਿਹਾ ਹੈ।

ਸਿੱਖ ਟੈਂਪਲ ਗੁਰਦੁਆਰਾ ਸਾਹਿਬ ਯੂਬਾ ਸਿਟੀ ਦਾ 47ਵਾਂ ਸਲਾਨਾ ਮਹਾਨ ਨਗਰ ਕੀਰਤਨ ਅਤੇ ਗੁਰਮਤਿ ਸਮਾਗਮ 1 ਨਵੰਬਰ 2026 ਦਿਨ ਐਤਵਾਰ ਨੂੰ ਬਹੁਤ ਸ਼ਰਧਾ ਅਤੇ ਉਤਸ਼ਾਹ ਨਾਲ ਸੰਗਤਾਂ ਦੇ ਸਹਿਯੋਗ ਨਾਲ ਹੋਣ ਜਾ ਰਿਹਾ ਹੈ |

ਸ੍ਰੀ ਅਖੰਡ ਪਾਠ ਸਾਹਿਬ ਜੀ ਦੀ ਲੜੀ 4 ਸਤੰਬਰ, 2026 ਤੋਂ ਆਰੰਭ ਹੋ ਚੁੱਕੀ ਹੈ ਜੋ ਕਿ 1 ਨਵੰਬਰ, 2026 ਨੂੰ ਨਗਰ ਕੀਰਤਨ ਨਾਲ ਸਮਾਪਤ ਹੋਵੇਗੀ।

ਪਹੁੰਚ ਰਹੇ ਜੱਥੇ ਅਤੇ ਪ੍ਰਚਾਰਕ

ਕੀਰਤਨੀ ਜਥੇ
- ਭਾਈ ਕਮਲਜੀਤ ਸਿੰਘ ਜੀ, ਹਜ਼ੂਰੀ ਰਾਗੀ ਸ੍ਰੀ ਦਰਬਾਰ ਸਾਹਿਬ
- ਭਾਈ ਮਨਿੰਦਰ ਸਿੰਘ ਜੀ, ਸ੍ਰੀ ਨਗਰ ਵਾਲੇ

ਕਥਾ ਵਾਚਕ
- ਭਾਈ ਗੁਰਦੀਪ ਸਿੰਘ ਕਪੂਰਥਲੇ ਵਾਲੇ

ਢਾਡੀ
- ਭਾਈ ਸੁਖਵਿੰਦਰ ਸਿੰਘ ਅਨਮੋਲ ਜੀ ਅਤੇ ਜਥਾ

ਵਿਸ਼ੇਸ਼ ਕੀਰਤਨ ਸਮਾਗਮ

19 ਅਕਤੂਬਰ, 2026 ਦਿਨ ਸੋਮਵਾਰ ਤੋਂ ਰੋਜ਼ਾਨਾ ਸ਼ਾਮ ਦੇ 06:00 ਵਜੇ ਤੋਂ ਰਾਤ 10:00 ਵਜੇ ਤੱਕ
ਕੀਰਤਨ ਦੀਵਾਨ ਆਰੰਭ ਹੋਣਗੇ ਜੀ।

ਇਸਤੋਂ ਇਲਾਵਾ ਹੋਰ ਕਈ ਉੱਚ ਕੋਟੀ ਦੇ ਰਾਗੀ ਅਤੇ ਢਾਡੀ ਅਤੇ ਕੀਰਤਨੀ ਜੱਥੇ ਸੰਗਤਾਂ ਨੂੰ ਰਸਭਿੰਨੇ ਕੀਰਤਨ ਤੇ ਕਥਾ ਵਿਚਾਰਾਂ ਨਾਲ ਗੁਰੂ ਦੀਆਂ ਸੰਗਤਾਂ ਨੂੰ ਨਿਹਾਲ ਕਰਨਗੇ |

ਬੱਚਿਆਂ ਦਾ ਵਿਸ ਕੀਰਤਨ ਦਰਬਾਰ
ਅਕਤੂਬਰ 10, 2026 ਦਿਨ ਸ਼ਨੀਵਾਰ
ਬੱਚਿਆਂ ਦਾ
ਵਿਸ਼ੇਸ਼ ਕੀਰਤਨ ਦਰਬਾਰ
ਸ਼ਾਮ 6:30 ਵਜੇ ਤੋਂ ਰਾਤ 09:30 ਹੋਵੇਗਾ ਜੀ

ਵਿਸ਼ੇਸ਼ ਢਾਡੀ ਦਰਬਾਰ ਅਤੇ ਸ਼ਹੀਦੀ ਦਿਵਸ
24 ਅਕਤੂਬਰ, 2026 ਦਿਨ ਸ਼ਨੀਵਾਰ ਨੂੰ
ਸ਼ਾਮ 6:30 ਵਜੇ ਤੋਂ 10:00 ਵਜੇ ਤੱਕ
ਸਮੂਹ ਸ਼ਹੀਦਾਂ ਦੀ ਸ਼ਹੀਦੀ ਨੂੰ ਸਮਰਪਿਤ ਵਿਸ਼ੇਸ਼
ਢਾਡੀ ਦੀਵਾਨ ਸੱਜਣਗੇ ਜੀ

ਰੈਣ ਸਬਾਈ ਕੀਰਤਨ
31 ਅਕਤੂਬਰ, 2026 ਦਿਨ ਸ਼ਨੀਵਾਰ ਨੂੰ
ਰੈਣ ਸਬਾਈ ਕੀਰਤਨ ਸ਼ਾਮ 6:00 ਵਜੇ ਤੋਂ
ਰਾਤ 1:00 ਤੱਕ ਹੋਵੇਗਾ ਜਿਸ ਵਿੱਚ ਪ੍ਰਸਿੱਧ ਰਾਗੀ ਜਥੇ
ਸੰਗਤਾਂ ਨੂੰ ਰੂਹਦਾਰੀ ਕੀਰਤਨ ਨਾਲ ਨਿਹਾਲ ਕਰਨਗੇ

ਆਤਿਸ਼ਬਾਜ਼ੀ
30 ਅਕਤੂਬਰ, 2026
ਦਿਨ ਸ਼ੁੱਕਰਵਾਰ ਨੂੰ ਰਾਤ 8:00 ਵਜੇ
ਆਤਿਸ਼ਬਾਜ਼ੀ ਹੋਵੇਗੀ ਜੀ |

ਭਾਈ ਮਹਿਤਾ ਸਿੰਘ ਜੀ ਦਾ ਜਨਮੋਤਸਵ
12 ਅਕਤੂਬਰ, ਸੋਮਵਾਰ ਤੋਂ 17 ਅਕਤੂਬਰ, ਸ਼ਨੀਵਾਰ ਤੱਕ
ਸਮਾਂ: ਸ਼ਾਮ 8 ਵਜੇ ਤੋਂ 9:30 ਵਜੇ ਤੱਕ
>> 18 ਅਕਤੂਬਰ, ਐਤਵਾਰ <<
ਸਮਾਂ: 12 ਵਜੇ ਤੋਂ 1:30 ਵਜੇ ਤੱਕ

ਦਸਤਾਰ ਸੁਰਾਖਾਨੇ
31 ਅਕਤੂਬਰ, ਸ਼ਨੀਵਾਰ
ਸਵੇਰੇ 11 ਵਜੇ

ਅੰਮ੍ਰਿਤ ਸੰਚਾਰ
31 ਅਕਤੂਬਰ, 2026 ਨੂੰ ਦਿਨ ਸ਼ਨੀਵਾਰ
ਸਵੇਰੇ 5:00 ਵਜੇ
ਅੰਮ੍ਰਿਤ ਸੰਚਾਰ ਹੋਵੇਗਾ ਜੀ |

ਨਿਸ਼ਾਨ ਸਾਹਿਬ ਦੇ ਚੋਲੇ ਦੀ ਸੇਵਾ
31 ਅਕਤੂਬਰ, 2026 ਦਿਨ ਸ਼ਨੀਵਾਰ
ਸਵੇਰੇ 8:00 ਵਜੇ ਨਿਸ਼ਾਨ ਸਾਹਿਬ ਜੀ ਦੇ
ਚੋਲੇ ਦੀ ਸੇਵਾ ਹੋਵੇਗੀ ਜੀ |

ਸੈਮੀਨਾਰ
31 ਅਕਤੂਬਰ, ਸ਼ਨੀਵਾਰ
ਸਮਾਂ: 2 ਵਜੇ ਤੋਂ 4 ਵਜੇ ਤੱਕ

ਭੋਗ ਅਤੇ ਕੀਰਤਨ ਸਮਾਗਮ
1 ਨਵੰਬਰ, 2026 ਦਿਨ ਐਤਵਾਰ ਨੂੰ
ਸਵੇਰੇ 7:30 ਵਜੇ ਸ੍ਰੀ ਅਖੰਡ ਪਾਠ ਸਾਹਿਬ ਜੀ ਦੇ ਭੋਗ
ਪਾਏ ਜਾਣਗੇ ਜੀ ਅਤੇ ਉਪਰੰਤ ਕੀਰਤਨ ਸਮਾਗਮ ਅਰੰਭ ਹੋਵੇਗਾ ਜੀ |

ਨਗਰ ਕੀਰਤਨ
1 ਨਵੰਬਰ, 2026 ਦਿਨ ਐਤਵਾਰ ਨੂੰ ਸਾਹਿਬ ਸ੍ਰੀ ਗੁਰੂ ਗ੍ਰੰਥ ਸਾਹਿਬ ਜੀ ਦੀ ਛਤਰ ਛਾਇਆ ਹੇਠ ਸਵੇਰੇ 9:00 ਵਜੇ ਸ਼ੁਰੂ ਹੋ ਕੇ ਸ਼ਾਮ 4:00 ਵਜੇ ਗੁਰਦੁਆਰਾ ਸਾਹਿਬ ਪਹੁੰਚੇਗਾ | ਉਪਰੰਤ ਸਮਾਪਤੀ ਦੀ ਅਰਦਾਸ ਹੋਵੇਗੀ ਜੀ |

ਜ਼ਰੂਰੀ ਬੇਨਤੀ ਸਮੂਹ ਨਾਨਕ ਨਾਮ ਲੇਵਾ ਸੰਗਤ ਨੂੰ ਬੇਨਤੀ ਹੈ ਕਿ ਆਪਣੇ ਪਰਿਵਾਰਾਂ ਸਮੇਤ ਆ ਕੇ ਨਗਰ ਕੀਰਤਨ ਵਿੱਚ ਹਾਜ਼ਰੀਆਂ ਭਰ ਕੇ ਗੁਰੂ ਦੀਆਂ ਖੁਸ਼ੀਆਂ ਪ੍ਰਾਪਤ ਕਰੋ ਜੀ |

ਨਗਰ ਕੀਰਤਨ ਦਾ ਰੂਟ ਪਿਛਲੇ ਸਾਲ ਵਾਲਾ ਹੀ ਹੋਵੇਗਾ, ਗੱਡੀਆਂ ਦੀ ਪਾਰਕਿੰਗ ਸਿਰਫ਼ ਨੀਯਤ ਜਗ੍ਹਾ 'ਤੇ ਹੀ ਕੀਤੀ ਜਾਵੇਗੀ ਜੀ, ਰਿਵਰ ਵੈਲੀ ਹਾਈ ਸਕੂਲ ਤੋਂ ਗੁਰੂ ਘਰ ਲਈ ਸਵੇਰੇ 8 :00 ਵਜੇ ਤੋਂ ਸ਼ਾਮ 6:30 ਤੱਕ ਫ਼ਰੀ ਬੱਸਾਂ ਦਾ ਪ੍ਰਬੰਧ ਹੋਵੇਗਾ ਅਤੇ ਸਕਿਉਰਿਟੀ ਦਾ ਖ਼ਾਸ ਪ੍ਰਬੰਧ ਕੀਤਾ ਗਿਆ ਹੈ ਜੀ ਅਤੇ ਦੁਕਾਨਾਂ ਦਾ ਬਜ਼ਾਰ ਪਿਛਲੇ ਸਾਲ ਵਾਲੀ ਜਗ੍ਹਾ ਤੇ ਹੀ ਹੋਵੇਗਾ ਜੀ |

ਬੇਨਤੀ ਕਰਤਾ : ਗੁਰੂ ਘਰ ਦੇ ਦਾਸ ਸਮੂਹ ਪ੍ਰਬੰਧਕ ਕਮੇਟੀ : ਵਧੇਰੇ ਜਾਣਕਾਰੀ ਲਈ ਸੰਪਰਕ ਕਰੋ ਜੀ

ਭਾਈ ਰਣਜੀਤ ਸਿੰਘ ਜੀ (ਹੈੱਡ ਗ੍ਰੰਥੀ ਯੂਬਾ ਸਿਟੀ) (530) 673-9918, (530) 799-6989
ਚੇਅਰਮੈਨ ਸ: ਦਿਲਬਾਗ ਸਿੰਘ ਜੀ ਬੈਂਸ (530) 682-9316, ਪ੍ਰਧਾਨ ਸ: ਸਰਬਜੀਤ ਸਿੰਘ ਜੀ ਬਿਆੜਾ (530) 682-5861
ਸੈਕਟਰੀ ਸ: ਤੇਜਿੰਦਰ ਸਿੰਘ ਜੀ ਦੋਸਾਂਝ (530) 751-6322, ਖਜਾਨਚੀ ਸ : ਹਰਨੇਕ ਸਿੰਘ ਜੀ (530) 682-8094

ਗੁਰਦਵਾਰਾ ਸਾਹਿਬ ਸਨਹੋਜ਼ੇ ਵਿਖੇ ਸ਼ਹੀਦ ਭਾਈ ਜਸਵੰਤ ਸਿੰਘ ਖਾਲੜਾ ਜੀ ਦਾ ਸ਼ਹੀਦੀ ਦਿਹਾੜਾ ਮਨਾਇਆ ਗਿਆ

ਸਨਹੋਜ਼ੇ
ਸਾਂਝੀ ਸੋਚ ਬਿਊਰੋ

ਅੱਜ ਗੁਰਦਵਾਰਾ ਸਾਹਿਬ ਸਨਹੋਜ਼ੇ ਵਿਖੇ ਸ਼ਹੀਦ ਭਾਈ ਜਸਵੰਤ ਸਿੰਘ ਖਾਲੜਾ ਜੀ ਦਾ ਸ਼ਹੀਦੀ ਦਿਹਾੜਾ ਮਨਾਇਆ ਗਿਆ ਜਿਸ ਵਿਚ ਸ਼ਹੀਦ ਭਾਈ ਜਸਵੰਤ ਸਿੰਘ ਖਾਲੜਾ ਜੀ ਦੀ ਧਰਮ ਪਤਨੀ ਬੀਬੀ ਪਰਮਜੀਤ ਕੋਰ ਖਾਲੜਾ ਅਤੇ ਸ਼ਹੀਦ ਭਾਈ ਜਸਵੰਤ ਸਿੰਘ ਖਾਲੜਾ ਸਾਹਿਬ ਜੀ ਦੇ ਵਕੀਲ ਸਰਦਾਰ ਬਰਜਿੰਦਰ ਸਿੰਘ ਹੁਣਾਂ ਨੇ ਸੰਗਤਾਂ ਨਾਲ ਆਪਣੇ ਵਿਚਾਰ ਸਾਂਝੇ ਕੀਤ।

ਸਰਦਾਰ ਬਰਜਿੰਦਰ ਸਿੰਘ ਸੋਢੀ ਉਹ ਚੋਣਵੇਂ ਵਕੀਲਾਂ ਵਿੱਚੋਂ ਇੱਕ ਹਨ ਜਿਸ ਵੇਲੇ ਸਿੱਖ ਨੋਜਵਾਨਾਂ ,ਬੀਬੀਆਂ ,ਬੱਚਿਆਂ ਤੇ ਪੰਜਾਬ ਵਿੱਚ ਜ਼ੁਲਮ ਦੀ ਹਨੇਰੀ ਝੁੱਲ ਰਹੀ ਸੀ ਉਸ ਵੇਲੇ ਬਹੁਤ ਹੀ ਚੋਣਵੇਂ ਵਕੀਲਾਂ ਵਿੱਚੋ ਇੱਕ ਸਨ।

ਜਿਹੜੇ ਨੋਜਵਾਨ, ਬੱਚੇ, ਬੀਬੀਆਂ ਦੇ ਕੇਸ ਕੋਰਟਾਂ ਵਿੱਚ ਜਾ ਕੇ ਲੜਦੇ ਸਨ ,ਇਹ ਕੇਸ ਲੜਦਿਆਂ ਉੱਨਾਂ ਨੂੰ ਆਪ ਵੀ ਬਹੁਤ ਸਾਰੀਆਂ ਸਮੱਸਿਆਵਾਂ ਦਾ ਸਾਹਮਣਾ ਕਰਨਾ ਪਿਆ।

ਪਿਛਲੇ ਦਿਨੀ ਪੰਥਕ ਜਥੇਬੰਦੀਆਂ ਵੱਲੋਂ ਉੱਨਾਂ ਦਾ ਲੈਥਰੋਪ ਫਿਰ ਨਿਉ ਵਾਰਕ ਵਿੱਚ ਵੀ ਸਨਮਾਨ ਕੀਤਾ ਗਿਆ ਸੀ ,ਅੱਜ ਗੁਰਦਵਾਰਾ ਸਹਿਬ ਸਨਹੋਜੇ ਵਿੱਚ ਉਨਾਂ ਨੂੰ ਤੇ ਬੀਬੀ ਪਰਮਜੀਤ ਕੋਰ ਖਾਲੜਾ ਜੀ ਦਾ ਸਿਰੋਪੇ ਬਖਸ਼ਸ਼ ਕਰਕੇ ਸਨਮਾਨ ਕੀਤਾ ਗਿਆ ਹੈ।

ਪਿਛਲੇ ਦਿਨੀ ਗੁਰਦਵਾਰਾ ਸਾਹਿਬ ਸ਼ਹੀਦ ਭਾਈ ਜਸਵੰਤ ਸਿੰਘ ਖਾਲੜਾ ਜੀ ਦੇ ਯਾਦ ਵਿੱਚ ਵਾਲੀਵਾਲ ਮੁਕਾਬਲੇ ਵੀ ਕਰਵਾਏ ਗਏ ਸਨ ਅਤੇ ਗੁਰਦਵਾਰਾ ਸਾਹਿਬ ਦੀ ਪ੍ਰਬੰਧਕ ਕਮੇਟੀ ਵੱਲੋਂ ਭਾਈ ਸੁਖਦੇਵ ਸਿੰਘ ਬੈਨੀਵਾਲ ਵੱਲੋਂ ਪੰਥਕ ਸ਼ਖ਼ਸੀਅਤਾਂ ਨੂੰ ਜੀ ਆਇਆਂ ਕਿਹਾ ਗਿਆ।

ਸ੍ਰੀ ਗੁਰੂ ਗ੍ਰੰਥ ਸਾਹਿਬ ਜੀ ਦੇ ਗੁਰਗੱਦੀ ਦਿਵਸ ਨੂੰ ਸਮਰਪਿਤ

47ਵਾਂ ਸਾਲਾਨਾ ਮਹਾਨ ਨਗਰ ਕੀਰਤਨ

ਵਾਹਿਗੁਰੂ ਜੀ ਕਾ ਖ਼ਾਲਸਾ ਵਾਹਿਗੁਰੂ ਜੀ ਕੀ ਫਤਹਿ ਜੀ

ਜੁਗੋ ਜੁਗ ਅਟੱਲ ਧੰਨ ਧੰਨ ਸਾਹਿਬ ਸ੍ਰੀ ਗੁਰੂ ਗ੍ਰੰਥ ਸਾਹਿਬ ਜੀ ਦੇ ਗੁਰਗੱਦੀ ਦਿਵਸ ਨੂੰ ਸਮਰਪਿਤ,
ਗੁਰੂ ਮਾਨਿਓ ਗ੍ਰੰਥ, ਦਿਹਾੜਾ ਬਹੁਤ ਸ਼ਰਧਾ ਅਤੇ ਉਤਸ਼ਾਹ ਨਾਲ ਸੰਗਤਾਂ ਦੇ ਸਹਿਯੋਗ ਨਾਲ ਮਨਾਇਆ ਜਾ ਰਿਹਾ ਹੈ।

ਸਿੱਖ ਟੈਂਪਲ ਗੁਰਦੁਆਰਾ ਸਾਹਿਬ ਯੂਬਾ ਸਿਟੀ ਦਾ 47ਵਾਂ ਸਲਾਨਾ ਮਹਾਨ ਨਗਰ ਕੀਰਤਨ ਅਤੇ ਗੁਰਮਤਿ ਸਮਾਗਮ 1 ਨਵੰਬਰ 2026 ਦਿਨ ਐਤਵਾਰ ਨੂੰ ਬਹੁਤ ਸ਼ਰਧਾ ਅਤੇ ਉਤਸ਼ਾਹ ਨਾਲ ਸੰਗਤਾਂ ਦੇ ਸਹਿਯੋਗ ਨਾਲ ਹੋਣ ਜਾ ਰਿਹਾ ਹੈ |

ਲੱਖ-ਲੱਖ ਵਧਾਈਆਂ

Sikandar Singh Grewal
&
Charanjit Kaur Grewal
(Tracy)

Serving Californians since 1999

Global Green®
INSURANCE AGENCY
Lic #oF34231

Mann Insurance Brokers Inc.
dba Global Green Insurance Agency of the Bay Area

AUTO, HOME, BUSINESS, LIFE

510-487-1000

WWW.GGIABA.COM

COVERED CALIFORNIA

Certified INSURANCE AGENT

Free Confidential Help

Call : Gurcharan Singh Mann
CA License

Medicare

Licensed Insurance Agent
CA Lic # 0C70672

CALL TO ENROL

510-557-0061

Buying OR Selling Real Estate Let US HELP

MANN
Real Estate Services

BAY AREA, TRACY, LATHROP, ELK GROVE, ROSEVILLE, ROCKLIN, MOUNTAIN HOUSE

510-557-0061

Find your home on our website

www.mannres.com

Gurcharan Singh Mann
DRE#02321006

ਸ੍ਰੀ ਗੁਰੂ ਗ੍ਰੰਥ ਸਾਹਿਬ ਜੀ ਦੇ ਗੁਰਗੱਦੀ ਦਿਵਸ ਨੂੰ ਸਮਰਪਿਤ

47ਵਾਂ ਸਾਲਾਨਾ ਮਹਾਨ ਨਗਰ ਕੀਰਤਨ

ਵਾਹਿਗੁਰੂ ਜੀ ਕਾ ਖਾਲਸਾ ਵਾਹਿਗੁਰੂ ਜੀ ਕੀ ਫਤਹਿ ਜੀ

ਜੁਗੋ ਜੁਗ ਅਟੱਲ ਧੰਨ ਧੰਨ ਸਾਹਿਬ ਸ੍ਰੀ ਗੁਰੂ ਗ੍ਰੰਥ ਸਾਹਿਬ ਜੀ ਦੇ ਗੁਰਗੱਦੀ ਦਿਵਸ ਨੂੰ ਸਮਰਪਿਤ,
ਗੁਰੂ ਮਾਨਿਓ ਗ੍ਰੰਥ, ਦਿਹਾੜਾ ਬਹੁਤ ਸ਼ਰਧਾ ਅਤੇ ਉਤਸ਼ਾਹ ਨਾਲ ਸੰਗਤਾਂ ਦੇ ਸਹਿਯੋਗ ਨਾਲ ਮਨਾਇਆ ਜਾ ਰਿਹਾ ਹੈ।

ਸਿੱਖ ਟੈਂਪਲ ਗੁਰਦੁਆਰਾ ਸਾਹਿਬ ਯੂਬਾ ਸਿਟੀ ਦਾ 47ਵਾਂ ਸਲਾਨਾ ਮਹਾਨ ਨਗਰ ਕੀਰਤਨ ਅਤੇ
ਗੁਰਮਤਿ ਸਮਾਗਮ 1 ਨਵੰਬਰ 2026 ਦਿਨ ਐਤਵਾਰ ਨੂੰ ਬਹੁਤ ਸ਼ਰਧਾ ਅਤੇ ਉਤਸ਼ਾਹ ਨਾਲ ਸੰਗਤਾਂ ਦੇ
ਸਹਿਯੋਗ ਨਾਲ ਹੋਣ ਜਾ ਰਿਹਾ ਹੈ |

ਲੱਖ-ਲੱਖ ਵਧਾਈਆਂ

24/7 MOBILE REPAIR
TRUCK AND TRAILER

jb
JB TYRES AND TRUCK REPAIR

- COMPUTER DIAGNOSTIC
- TRUCK TRAILER REPAIR
- A/C SERVICE
- DPF SERVICE
- TYRES AND BRAKES

Tel: 337-513-3544
1651 Fairview Dr. Ceres. CA 95307

ਅਮਰੀਕਾ 'ਚ ਭਾਰਤੀ ਮੂਲ ਦੀ ਔਰਤ ਦਾ ਗੋਲੀਆਂ ਮਾਰ ਕੇ ਕਤਲ

ਕੈਲੀਫੋਰਨੀਆ
ਸਾਂਝੀ ਸੋਚ ਬਿਊਰੋ

ਅਮਰੀਕਾ ਦੇ ਕੈਲੀਫੋਰਨੀਆ ਸੂਬੇ ਦੇ ਸੈਕਰਾਮੈਂਟੋ ਵਿੱਚ ਭਾਰਤੀ ਮੂਲ ਦੀ 38 ਸਾਲਾ ਸ਼ਾਲਿਨੀ ਠਾਕੁਰ ਦੀ ਗੋਲੀ ਮਾਰ ਕੇ ਹੱਤਿਆ ਕਰ ਦਿੱਤੀ ਗਈ। ਪੁਲਿਸ ਮੁਤਾਬਕ ਘਟਨਾ ਤੋਂ ਬਾਅਦ ਜਦ ਉਨ੍ਹਾਂ ਨੇ ਸ਼ੱਕੀ ਹਮਲਾਵਰ ਨੂੰ ਘੇਰ ਲਿਆ ਤਾਂ ਉਸ ਨੇ ਖੁਦ ਨੂੰ ਵੀ ਗੋਲੀ ਮਾਰ ਕੇ ਖੁਦਕੁਸ਼ੀ ਕਰ ਲਈ। ਸ਼ਾਲਿਨੀ ਦੀ ਮਾਂ ਸੁਦੇਸ਼ ਕੁਮਾਰੀ ਮੁਤਾਬਕ 22 ਸਾਲਾ ਰੋਹਿਤ ਕਰੀਬ ਇੱਕ ਸਾਲ ਤੋਂ ਉਸ ਦੀ ਧੀ ਦਾ ਪਿੱਛਾ ਕਰ ਰਿਹਾ ਸੀ ਅਤੇ ਉਸ ਨੂੰ ਪਰੇਸ਼ਾਨ ਕਰਦਾ ਸੀ।

ਦੱਸਿਆ ਗਿਆ ਹੈ ਕਿ ਰੋਹਿਤ ਸ਼ਾਲਿਨੀ ਨਾਲ ਵਿਆਹ ਕਰਨਾ ਚਾਹੁੰਦਾ ਸੀ, ਪਰ ਉਮਰ ਵਿੱਚ ਕਾਫ਼ੀ ਅੰਤਰ ਹੋਣ ਕਾਰਨ ਸ਼ਾਲਿਨੀ ਨੇ ਵਿਆਹ ਤੋਂ ਇਨਕਾਰ ਕਰ ਦਿੱਤਾ ਸੀ। ਇਸ ਤੋਂ ਬਾਅਦ ਉਹ ਉਸ ਨਾਲ ਨਾਰਾਜ਼ ਹੋ ਗਿਆ। ਪੁਲਿਸ ਅਨੁਸਾਰ ਸ਼ਾਲਿਨੀ ਆਰਡਨ ਆਰਕੇਡ ਇਲਾਕੇ ਦੇ ਇੱਕ ਸ਼ਾਪਿੰਗ ਪਲਾਜ਼ਾ ਵਿੱਚ ਕੰਮ ਕਰਦੀ ਸੀ। ਕੰਮ 'ਤੇ ਜਾਂਦੇ ਸਮੇਂ ਰੋਹਿਤ ਨੇ ਉਸ ਦਾ ਪਿੱਛਾ ਕੀਤਾ ਅਤੇ ਰੈਸਟੋਰੈਂਟ ਦੇ ਬਾਹਰ ਉਸ ਨੂੰ ਰੋਕ ਲਿਆ। ਸ਼ਾਲਿਨੀ ਨੇ ਉਥੋਂ ਭੱਜ ਕੇ ਬਚਣ ਦੀ ਕੋਸ਼ਿਸ਼ ਕੀਤੀ, ਪਰ ਰੋਹਿਤ ਨੇ ਉਸ ਦਾ ਪਿੱਛਾ ਕਰਦਿਆਂ ਉਸ 'ਤੇ ਕਈ ਗੋਲੀਆਂ ਚਲਾ ਦਿੱਤੀਆਂ। ਗੰਭੀਰ ਜ਼ਖ਼ਮੀ ਹੋਣ ਕਾਰਨ ਉਸ ਦੀ ਮੌਤ ਹੋ ਗਈ। ਘਟਨਾ ਤੋਂ ਬਾਅਦ ਮੌਕੇ 'ਤੇ ਮੌਜੂਦ ਲੋਕਾਂ ਨੇ ਪੁਲਿਸ ਨੂੰ ਰੋਹਿਤ ਬਾਰੇ ਜਾਣਕਾਰੀ ਦਿੱਤੀ। ਪੁਲਿਸ ਨੇ ਕੁਝ ਹੀ ਸਮੇਂ ਵਿੱਚ ਕਾਰ ਦੀ ਲੋਕੇਸ਼ਨ ਟਰੇਸ ਕਰ ਲਈ। ਕਾਰ ਈਸਟਬਾਊਂਡ ਹਾਈਵੇਅ 50 'ਤੇ ਮਿਲੀ। ਪੁਲਿਸ ਨੇ ਕਾਰ ਨੂੰ ਰੋਕਣ ਦੀ ਕੋਸ਼ਿਸ਼ ਕੀਤੀ। ਇਸ ਦੌਰਾਨ ਰੋਹਿਤ ਨੇ ਅਚਾਨਕ ਕਾਰ ਰੋਕ ਲਈ। ਜਦੋਂ ਪੁਲਿਸ ਅਧਿਕਾਰੀ ਕਾਰ ਦੇ ਨੇੜੇ ਪਹੁੰਚੇ ਤਾਂ ਉਹ ਡਰਾਈਵਰ ਸੀਟ 'ਤੇ ਖੂਨ ਨਾਲ ਲੱਥਪੱਥ ਮਿਲਿਆ। ਉਸ ਨੇ ਖੁਦ ਨੂੰ ਗੋਲੀ ਮਾਰ ਲਈ ਸੀ।

9/11 ਤੋਂ ਪਹਿਲਾਂ ਲਾਦੇਨ ਦੇ ਨਿਸ਼ਾਨੇ 'ਤੇ ਸੀ ਭਾਰਤ! ਸੀਆਈਏ ਦੀ ਰਿਪੋਰਟ 'ਚ ਵੱਡਾ ਖੁਲਾਸਾ

ਵਾਸ਼ਿੰਗਟਨ
ਸਾਂਝੀ ਸੋਚ ਬਿਊਰੋ

9/11 ਅੱਤਵਾਦੀ ਹਮਲਿਆਂ ਦੀ 25ਵੀਂ ਵਰ੍ਹੇਗੰਢ ਤੋਂ ਪਹਿਲਾਂ ਅਮਰੀਕਾ ਦੀ ਸੈਂਟਰਲ ਇੰਟੈਲੀਜੈਂਸ ਏਜੰਸੀ ਵੱਲੋਂ ਜਾਰੀ ਕੀਤੀ ਗਈ ਇੱਕ ਖੁਫੀਆ ਰਿਪੋਰਟ ਵਿੱਚ ਓਸਾਮਾ ਬਿਨ ਲਾਦੇਨ ਅਤੇ ਅਲਕਾਇਦਾ ਨਾਲ ਜੁੜੇ ਕਈ ਅਹਿਮ ਖੁਲਾਸੇ ਸਾਹਮਣੇ ਆਏ ਹਨ। ਰਿਪੋਰਟ ਮੁਤਾਬਕ 2001 ਵਿੱਚ ਅਮਰੀਕਾ 'ਤੇ ਹਮਲੇ ਤੋਂ ਪਹਿਲਾਂ ਲਾਦੇਨ ਦੇ ਨਿਸ਼ਾਨੇ 'ਤੇ ਭਾਰਤ ਸਮੇਤ ਕਈ ਦੇਸ਼ ਸਨ। 100 ਤੋਂ ਵੱਧ ਪੰਨਿਆਂ ਵਾਲੇ ਇਸ ਦਸਤਾਵੇਜ਼ ਵਿੱਚ ਉਨ੍ਹਾਂ ਦੇਸ਼ਾਂ ਦਾ ਜ਼ਿਕਰ ਕੀਤਾ ਗਿਆ ਹੈ, ਜਿੱਥੇ ਲਾਦੇਨ ਅਤੇ ਉਸ ਦੇ ਨੈੱਟਵਰਕ ਵੱਲੋਂ ਅੱਤਵਾਦੀ ਹਮਲੇ ਕਰਨ ਦੀਆਂ ਯੋਜਨਾਵਾਂ ਬਣਾਈਆਂ ਜਾ ਰਹੀਆਂ ਸਨ। ਰਿਪੋਰਟ ਅਨੁਸਾਰ ਭਾਰਤ, ਮਿਸਰ, ਕੁਵੈਤ, ਸਾਊਦੀ ਅਰਬ, ਯਮਨ, ਪਾਕਿਸਤਾਨ, ਯੂਗਾਂਡਾ ਅਤੇ ਨਾਈਜੀਰੀਆ ਅਲਕਾਇਦਾ ਦੇ ਨਿਸ਼ਾਨਿਆਂ ਵਿੱਚ ਸ਼ਾਮਲ ਸਨ। ਸੀਆਈਏ ਵੱਲੋਂ ਇਹ ਰਿਪੋਰਟ ਅਮਰੀਕਾ ਦੇ ਸਾਬਕਾ ਰਾਸ਼ਟਰਪਤੀਆਂ ਬਿਲ ਕਲਿੰਟਨ ਅਤੇ ਜਾਰਜ ਡਬਲਯੂ. ਬੁਸ਼ ਲਈ ਤਿਆਰ ਕੀਤੀ ਗਈ ਸੀ। ਰਿਪੋਰਟ ਨੂੰ 28 ਅਗਸਤ 1998 ਨੂੰ ਅੰਤਿਮ ਰੂਪ ਦਿੱਤਾ ਗਿਆ ਸੀ ਅਤੇ ਇਸ ਦਾ ਸਿਰਲੇਖ 'ਭਿਨ ਲਾਦੇਨ ਠਏਰਰੋਰਿਸਟ ਏਟੋਰਕ ਸ਼ਟਿਲਲ ਓ ਠਹਰਏਓਟ' ਸੀ। ਇਸ ਵਿੱਚ ਲਾਦੇਨ ਦੇ ਅੱਤਵਾਦੀ ਨੈੱਟਵਰਕ ਦੀਆਂ ਗਤੀਵਿਧੀਆਂ ਅਤੇ ਵੱਖ-ਵੱਖ ਦੇਸ਼ਾਂ ਵਿੱਚ ਸੰਭਾਵਿਤ ਹਮਲਿਆਂ ਨਾਲ ਜੁੜੇ ਖ਼ਤਰਿਆਂ ਦਾ ਵੇਰਵਾ ਦਿੱਤਾ ਗਿਆ ਸੀ। ਰਿਪੋਰਟ ਵਿੱਚ ਸਾਹਮਣੇ ਆਏ ਵੇਰਵਿਆਂ ਮੁਤਾਬਕ ਲਾਦੇਨ ਅਤੇ ਅਲਕਾਇਦਾ ਕਈ ਦੇਸ਼ਾਂ ਨੂੰ ਨਿਸ਼ਾਨਾ ਬਣਾਉਣ ਦੀ ਯੋਜਨਾ 'ਤੇ ਕੰਮ ਕਰ ਰਹੇ ਸਨ। ਇਸ ਤੋਂ ਬਾਅਦ 11 ਸਤੰਬਰ 2001 ਨੂੰ ਅਮਰੀਕਾ ਵਿੱਚ 9/11 ਹਮਲੇ ਹੋਏ, ਜਿਨ੍ਹਾਂ ਵਿੱਚ ਵਰਲਡ ਟਰੇਡ ਸੈਂਟਰ ਦੇ ਟਵਿਨ ਟਾਵਰਾਂ ਅਤੇ ਹੋਰ ਥਾਵਾਂ ਨੂੰ ਨਿਸ਼ਾਨਾ ਬਣਾਇਆ ਗਿਆ ਸੀ। ਇਸ ਹਮਲੇ ਤੋਂ ਬਾਅਦ ਅਮਰੀਕਾ ਨੇ ਲਾਦੇਨ ਅਤੇ ਅਲਕਾਇਦਾ ਖ਼ਿਲਾਫ਼ ਵੱਡੀ ਕਾਰਵਾਈ ਸ਼ੁਰੂ ਕੀਤੀ। 2011 ਵਿੱਚ ਪਾਕਿਸਤਾਨ ਦੇ ਐਬਟਾਬਾਦ ਵਿੱਚ ਅਮਰੀਕੀ ਆਪ੍ਰੇਸ਼ਨ ਦੌਰਾਨ ਓਸਾਮਾ ਬਿਨ ਲਾਦੇਨ ਮਾਰਿਆ ਗਿਆ ਸੀ।

ਸ਼੍ਰੋਮਣੀ ਅਕਾਲੀ ਦਲ ਨੇ 9 ਮੈਂਬਰੀ ਮੈਨੀਫੈਸਟੋ ਕਮੇਟੀ ਐਲਾਨੀ

ਚੰਡੀਗੜ੍ਹ
ਸਾਂਝੀ ਸੋਚ ਬਿਊਰੋ

ਸ਼੍ਰੋਮਣੀ ਅਕਾਲੀ ਦਲ ਨੇ ਅਗਾਮੀ ਪੰਜਾਬ ਵਿਧਾਨ ਸਭਾ ਚੋਣਾਂ ਲਈ 9 ਮੈਂਬਰੀ ਚੋਣ ਮਨੋਰਥ ਪੱਤਰ ਕਮੇਟੀ ਦਾ ਗਠਨ ਕੀਤਾ ਹੈ। ਸੀਨੀਅਰ ਆਗੂ ਡਾ. ਦਲਜੀਤ ਸਿੰਘ ਚੀਮਾ ਨੇ ਜਾਣਕਾਰੀ ਸਾਂਝੀ ਕੀਤੀ ਹੈ ਕਿ ਮੈਨੀਫੈਸਟੋ ਕਮੇਟੀ ਸਮੁੱਚੇ ਪੰਜਾਬ ਦਾ ਦੌਰਾ ਕਰੇਗੀ ਅਤੇ ਵੱਖ ਵੱਖ ਵਰਗਾਂ ਦੇ ਮਸ਼ਵਰੇ ਨਾਲ ਮੈਨੀਫੈਸਟੋ ਤਿਆਰ ਕੀਤਾ ਜਾਵੇਗਾ। ਮੈਨੀਫੈਸਟੋ ਕਮੇਟੀ ਦੀ ਅਗਵਾਈ ਪਾਰਟੀ ਦੇ ਸੀਨੀਅਰ ਆਗੂ ਬਲਵਿੰਦਰ ਸਿੰਘ ਭੂੰਦੜ ਬਤੌਰ ਚੇਅਰਮੈਨ ਕਰਨਗੇ, ਜਦੋਂ ਕਿ ਡਾ. ਦਲਜੀਤ ਸਿੰਘ ਚੀਮਾ ਮੈਂਬਰ ਸਕੱਤਰ ਵਜੋਂ ਭੂਮਿਕਾ ਨਿਭਾਉਣਗੇ। ਸ਼੍ਰੋਮਣੀ ਅਕਾਲੀ ਦਲ ਦੇ ਪ੍ਰਧਾਨ ਸੁਖਬੀਰ ਸਿੰਘ ਬਾਦਲ ਵੱਲੋਂ ਗਠਿਤ ਮੈਨੀਫੈਸਟੋ ਕਮੇਟੀ 'ਚ ਬਤੌਰ ਮੈਂਬਰ ਗੁਲਜ਼ਾਰ ਸਿੰਘ ਰਣੀਕੇ, ਹੀਰਾ ਸਿੰਘ ਗਾਬੜੀਆ, ਮਹੇਸ਼ਇੰਦਰ ਸਿੰਘ ਗਰੇਵਾਲ, ਬਿਕਰਮ ਸਿੰਘ ਮਜੀਠੀਆ, ਸਿਕੰਦਰ ਸਿੰਘ ਮਲੂਕਾ, ਸੋਹਣ ਸਿੰਘ ਠੰਡਲ ਅਤੇ ਹਰਚਰਨ ਸਿੰਘ ਬੈਂਸ ਸ਼ਾਮਲ ਕੀਤੇ ਗਏ ਹਨ। ਪਾਰਟੀ ਦੇ ਵੱਖ-ਵੱਖ ਵਿੰਗਾਂ ਜਿਵੇਂ ਯੂਥ, ਮਹਿਲਾ, ਵਪਾਰ ਅਤੇ ਉਦਯੋਗ, ਕਾਨੂੰਨੀ, ਐੱਸ.ਓ.ਆਈ, ਮੁਲਾਜ਼ਮ ਵਿੰਗ, ਸਾਬਕਾ ਫ਼ੌਜੀ ਅਤੇ ਘੱਟ ਗਿਣਤੀ ਵਿੰਗ ਦੇ ਪ੍ਰਧਾਨ ਇਸ ਕਮੇਟੀ ਵਿੱਚ ਵਿਸ਼ੇਸ਼ ਇਨਵਾਇਟੀ ਵਜੋਂ ਸ਼ਾਮਲ ਹੋਣਗੇ। ਮੈਨੀਫੈਸਟੋ ਕਮੇਟੀ ਵੱਲੋਂ ਕਿਸਾਨਾਂ, ਮਜ਼ਦੂਰਾਂ, ਵਪਾਰੀਆਂ, ਉਦਯੋਗਪਤੀਆਂ, ਨੌਜਵਾਨਾਂ, ਔਰਤਾਂ, ਮੁਲਾਜ਼ਮਾਂ ਅਤੇ ਸਮਾਜ ਦੇ ਹੋਰ ਵਰਗਾਂ ਨਾਲ ਵਿਚਾਰ ਚਰਚਾ ਕੀਤਾ ਜਾਵੇਗਾ ਤੇ ਇਨ੍ਹਾਂ ਵਰਗਾਂ ਦੀਆਂ ਉਮੀਦਾਂ, ਚਿੰਤਾਵਾਂ ਅਤੇ ਤਰਜੀਹਾਂ ਨੂੰ ਸਮਝਿਆ ਜਾਵੇਗਾ। ਉਨ੍ਹਾਂ ਦੇ ਵਿਚਾਰ ਅਤੇ ਸੁਝਾਅ 2027 ਲਈ ਅਕਾਲੀ ਦਲ ਦੇ ਚੋਣ ਮਨੋਰਥ ਪੱਤਰ ਨੂੰ ਤਿਆਰ ਕਰਨ ਦਾ ਇੱਕ ਅਹਿਮ ਆਧਾਰ ਬਣਨਗੇ ਤਾਂ ਕਿ ਇਹ ਯਕੀਨੀ ਬਣਾਇਆ ਜਾ ਸਕੇ ਕਿ ਇਸ ਵਿੱਚ ਪੰਜਾਬ ਦੇ ਲੋਕਾਂ ਦੀ ਆਵਾਜ਼ ਅਤੇ ਉਨ੍ਹਾਂ ਦੀਆਂ ਉਮੀਦਾਂ ਦੀ ਝਲਕ ਮਿਲਦੀ ਹੋਵੇ। ਕਾਂਗਰਸ ਪਾਰਟੀ ਵੱਲੋਂ ਪਹਿਲਾਂ ਹੀ ਮੈਨੀਫੈਸਟੋ ਕਮੇਟੀ ਐਲਾਨੀ ਜਾ ਚੁੱਕੀ ਹੈ ਅਤੇ ਸੰਸਦ ਮੈਂਬਰ ਡਾ.ਅਮਰ ਸਿੰਘ ਦੀ ਅਗਵਾਈ 'ਚ ਇਸ ਕਮੇਟੀ ਨੇ ਕੰਮ ਵੀ ਸ਼ੁਰੂ ਕਰ ਦਿੱਤਾ ਹੈ। ਚੇਤੇ ਰਹੇ ਕਿ ਸ਼੍ਰੋਮਣੀ ਅਕਾਲੀ ਦਲ ਇਹ ਵੀ ਵਾਅਦਾ ਕਰ ਚੁੱਕਿਆ ਹੈ ਕਿ ਪਾਰਟੀ ਚੋਣ ਮੈਨੀਫੈਸਟੋ ਨੂੰ ਕਾਨੂੰਨੀ ਦਸਤਾਵੇਜ਼ ਦਾ ਦਰਜਾ ਦੇਵੇਗੀ।

Space available for Ad
Contact # +1 (209) 303-1260
Contact # +91 81463-20009

GILL INSURANCE AGENCY
Specialize in: CROP INSURANCE
We also Specialize in:
Hotel, Motel, Gas Station,
Liquor Stores, Apartments,
Any kind of Commercial Property
Nationwide Agribusiness
Thank you for making us the #1 farm insurance
We do 48 States
- Largest crop insurance in Nation
- We work with 100+ admitted insurance carrier
Toll Free
1-800-348-2767
Harry Gill
(559) 352-9222 Cell
Avtar Singh Gill
Harry Singh Gill
2452, West Tahoe Avenue, Caruthers, CA-93609

ਸ੍ਰੀ ਗੁਰੂ ਗ੍ਰੰਥ ਸਾਹਿਬ ਜੀ ਦੇ ਗੁਰਗੱਦੀ ਦਿਵਸ ਨੂੰ ਸਮਰਪਿਤ

47ਵਾਂ ਸਾਲਾਨਾ ਮਹਾਨ ਨਗਰ ਕੀਰਤਨ

ਵਾਹਿਗੁਰੂ ਜੀ ਕਾ ਖਾਲਸਾ ਵਾਹਿਗੁਰੂ ਜੀ ਕੀ ਫਤਹਿ ਜੀ

ਜੁਗੋ ਜੁਗ ਅਟੱਲ ਧੰਨ ਧੰਨ ਸਾਹਿਬ ਸ੍ਰੀ ਗੁਰੂ ਗ੍ਰੰਥ ਸਾਹਿਬ ਜੀ ਦੇ ਗੁਰਗੱਦੀ ਦਿਵਸ ਨੂੰ ਸਮਰਪਿਤ,
ਗੁਰੂ ਮਾਨਿਓ ਗ੍ਰੰਥ, ਦਿਹਾੜਾ ਬਹੁਤ ਸ਼ਰਧਾ ਅਤੇ ਉਤਸ਼ਾਹ ਨਾਲ ਸੰਗਤਾਂ ਦੇ ਸਹਿਯੋਗ ਨਾਲ ਮਨਾਇਆ ਜਾ ਰਿਹਾ ਹੈ।

ਸਿੱਖ ਟੈਂਪਲ ਗੁਰਦੁਆਰਾ ਸਾਹਿਬ ਯੂਬਾ ਸਿਟੀ ਦਾ 47ਵਾਂ ਸਲਾਨਾ ਮਹਾਨ ਨਗਰ ਕੀਰਤਨ ਅਤੇ
ਗੁਰਮਤਿ ਸਮਾਗਮ 1 ਨਵੰਬਰ 2026 ਦਿਨ ਐਤਵਾਰ ਨੂੰ ਬਹੁਤ ਸ਼ਰਧਾ ਅਤੇ ਉਤਸ਼ਾਹ ਨਾਲ ਸੰਗਤਾਂ ਦੇ
ਸਹਿਯੋਗ ਨਾਲ ਹੋਣ ਜਾ ਰਿਹਾ ਹੈ |

ਲੱਖ-ਲੱਖ ਵਧਾਈਆਂ

Khalsa Orchards

Jugraj Singh Kahlon

ਵਾਹਿਗੁਰੂ ਜੀ ਕਾ ਖਾਲਸਾ ਵਾਹਿਗੁਰੂ ਜੀ ਕੀ ਫਤਹਿ

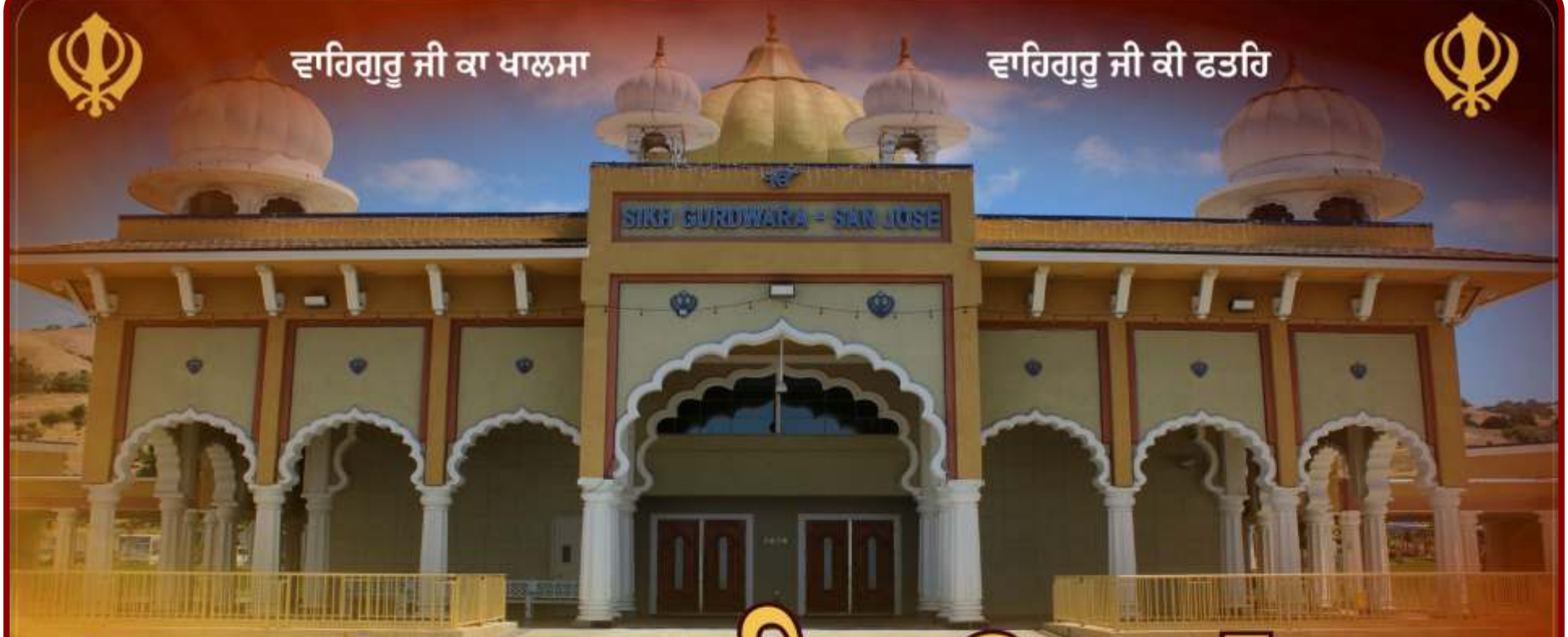

ਗੁਰਦੁਆਰਾ ਸਾਹਿਬ San Jose

ਗੁਰਦੁਆਰਾ ਸਾਹਿਬ ਸੈਨ ਹੋਜੇ ਵੱਲੋਂ ਸਤੰਬਰ ਮਹੀਨੇ ਵਿੱਚ ਸੰਗਤਾਂ ਲਈ ਵਿਸ਼ੇਸ਼ ਧਾਰਮਿਕ, ਗੁਰਮਤਿ ਅਤੇ ਯਾਦਗਾਰੀ ਸਮਾਗਮਾਂ ਦੀ ਲੜੀ ਕਰਵਾਈ ਜਾ ਰਹੀ ਹੈ।

ਜਪੁਜੀ ਸਾਹਿਬ ਕਥਾ ਅਤੇ ਗੁਰਮਤਿ ਵਿਚਾਰ
31 ਅਗਸਤ ਤੋਂ 27 ਸਤੰਬਰ ਤੱਕ
ਗਿਆਨੀ ਲਖਵਿੰਦਰ ਸਿੰਘ ਜੀ ਵੱਲੋਂ ਸਵੇਰ ਅਤੇ ਸ਼ਾਮ ਦੇ ਦੀਵਾਨਾਂ ਰਾਹੀਂ ਸ੍ਰੀ ਜਪੁਜੀ ਸਾਹਿਬ ਦੀ ਕਥਾ ਅਤੇ ਗੁਰਮਤਿ ਵਿਚਾਰ ਕੀਤਾ ਜਾਵੇਗਾ।

ਵਿਸ਼ੇਸ਼ ਗੁਰਬਾਣੀ ਕੀਰਤਨ
2 ਤੋਂ 7 ਸਤੰਬਰ
ਭਾਈ ਗੁਰਮੇਲ ਸਿੰਘ ਜੀ (ਹਜ਼ੂਰੀ ਰਾਗੀ, ਸ੍ਰੀ ਦਰਬਾਰ ਸਾਹਿਬ) ਵੱਲੋਂ ਵਿਸ਼ੇਸ਼ ਗੁਰਬਾਣੀ ਕੀਰਤਨ ਦੀ ਸੇਵਾ।

2nd Annual Volleyball Tournament
5 ਸਤੰਬਰ 2026
ਗੁਰਦੁਆਰਾ ਸਾਹਿਬ ਸੈਨ ਹੋਜੇ ਅਤੇ ਸਾਂਤਾ ਕਲਾਰਾ ਵਾਲੀਬਾਲ ਕਲੱਬ ਵੱਲੋਂ ਭਾਈ ਜਸਵੰਤ ਸਿੰਘ ਖਾਲੜਾ ਜੀ ਦੀ ਸ਼ਰਾਦਤ ਨੂੰ ਸਮਰਪਿਤ।

ਸ਼ਹੀਦੀ ਸਮਾਗਮ
6 ਸਤੰਬਰ 2026
ਸ਼ਹੀਦ ਭਾਈ ਜਸਵੰਤ ਸਿੰਘ ਜੀ ਖਾਲੜਾ ਦੀ ਯਾਦ ਨੂੰ ਸਮਰਪਿਤ ਗੁਰਬਾਣੀ ਕੀਰਤਨ, ਕਥਾ ਅਤੇ ਵਿਸ਼ੇਸ਼ ਵਿਚਾਰ।

ਸੰਗਤ ਰੂਪੀ ਜਪੁਜੀ ਸਾਹਿਬ ਪਾਠ
6, 20 ਅਤੇ 27 ਸਤੰਬਰ
ਦੁਪਹਿਰ 12:20 ਤੋਂ 1:00 ਵਜੇ ਤੱਕ

ਸ੍ਰੀ ਗੁਰੂ ਗ੍ਰੰਥ ਸਾਹਿਬ ਜੀ ਦਾ ਪਹਿਲਾ ਪ੍ਰਕਾਸ਼ ਦਿਵਸ
12 ਸਤੰਬਰ 2026

ਸ੍ਰੀ ਗੁਰੂ ਅਰਜਨ ਦੇਵ ਜੀ ਦੀ ਗੁਰਗੱਦੀ ਦਿਵਸ ਨੂੰ ਸਮਰਪਿਤ
13 ਸਤੰਬਰ 2026 ਨੂੰ
ਕੀਰਤਨ, ਕਥਾ ਅਤੇ ਗੁਰਮਤਿ ਵਿਚਾਰ ਦਾ ਪ੍ਰੋਗਰਾਮ।

ਸਨਮਾਨਿਤ ਪ੍ਰੋਗਰਾਮ
13 ਸਤੰਬਰ
ਨੂੰ ਰੀ ਐਡਵੋਕੇਟ ਬਰਜਿੰਦਰ ਸਿੰਘ ਸੋਢੀ ਜੀ ਦੀ ਮਨੁੱਖੀ ਅਧਿਕਾਰਾਂ ਅਤੇ ਇਨਸਾਫ਼ ਲਈ ਲੰਬੀ ਸੇਵਾ ਅਤੇ ਸੰਘਰਸ਼ ਨੂੰ ਵੀ ਸਨਮਾਨਿਤ ਕੀਤਾ ਜਾਵੇਗਾ।

8th Annual Raag Kirtan Darbar
11 ਤੋਂ 13 ਸਤੰਬਰ 2026
ਵੱਖ-ਵੱਖ ਰਾਗੀ ਜਥਿਆਂ ਵੱਲੋਂ ਰਾਜ਼ਰੀ ਅਤੇ ਗੁਰਬਾਣੀ ਕੀਰਤਨ ਰਾਹੀਂ ਸੰਗਤ ਨੂੰ ਗੁਰੂ ਚਰਨਾਂ ਨਾਲ ਜੋੜਨ ਦਾ ਸੁੰਦਰ ਉਪਰਾਲਾ।

ਧੰਨ ਧੰਨ ਸ੍ਰੀ ਗੁਰੂ ਰਾਮਦਾਸ ਜੀ ਦਾ ਗੁਰਗੱਦੀ ਦਿਵਸ
24 ਸਤੰਬਰ 2026

Address : 3636 Gurdwara Ave, San Jose, CA, 95148
www.sanjosegurdwara.com | (408) 274-9373

Truck Parking Yard

ਟਰੱਕ PARK ਕਰਨ ਲਈ ਇੱਕ ਸੁਰੱਖਿਅਤ ਅਤੇ ਵਿਸ਼ਵਾਸਯੋਗ ਥਾਂ

- ਸਾਡੇ YARD ਨੂੰ LOCK ਵਾਲਾ GATE ਲੱਗਿਆ ਹੋਇਆ ਹੈ
- ਇੱਥੇ 24 ਘੰਟੇ ਸੁਰੱਖਿਆ GUARD ਦੀ ਡਿਊਟੀ ਰਹਿੰਦੀ ਹੈ
- ਸਾਰੇ ਇਲਾਕੇ ਦੀ ਨਿਗਰਾਨੀ ਕੈਮਰਿਆਂ ਰਾਹੀਂ ਹਰ ਵੇਲੇ ਕੀਤੀ ਜਾਂਦੀ ਹੈ

Truck Parking - Only $200 Monthly
Bobtail Parking - Only $100 Monthly

ਸਾਡੇ TRUCK YARD ਦੇ ਅੰਦਰ ਹੀ
ਟਰੱਕ Repair Shop ਅਤੇ TYRE SHOP ਵੀ
ਉਪਲਬਧ ਹੈ।

ਹੋਰ ਜਾਣਕਾਰੀ ਜਾਂ ਬੁਕਿੰਗ ਲਈ ਸੰਪਰਕ ਕਰੋ

Harbans Gill (209) 972-0013

1651 EAST Whitmore Ave, Ceres, CA 95307

ਡਬਲਿਊਐਚਓ ਦੇ ਡਾਇਰੈਕਟਰ-ਜਨਰਲ ਨੇ ਨਿੱਘੇ ਸਵਾਗਤ ਲਈ ਪ੍ਰਧਾਨ ਮੰਤਰੀ ਮੋਦੀ ਦਾ ਕੀਤਾ ਧੰਨਵਾਦ

ਨਵੀਂ ਦਿੱਲੀ
ਸਾਂਝੀ ਸੋਚ ਬਿਊਰੋ

ਵਿਸ਼ਵ ਸਿਹਤ ਸੰਗਠਨ ਦੇ ਡਾਇਰੈਕਟਰ-ਜਨਰਲ, ਟੇਡਰੋਸ ਅਦਾਨੋਮ ਘੇਬਰੇਯੇਸਸ ਨੇ ਐਤਵਾਰ ਨੂੰ ਨਵੀਂ ਦਿੱਲੀ ਵਿੱਚ ਹੋਏ ਬ੍ਰਿਕਸ 2026 ਸੰਮੇਲਨ ਦੌਰਾਨ ਨਿੱਘੇ ਸਵਾਗਤ ਲਈ ਪ੍ਰਧਾਨ ਮੰਤਰੀ ਨਰਿੰਦਰ ਮੋਦੀ ਦਾ ਧੰਨਵਾਦ ਕੀਤਾ। ਉਨ੍ਹਾਂ ਨੇ 'ਨਵੀਂ ਦਿੱਲੀ ਘੋਸ਼ਣਾ-ਪੱਤਰ' ਵਿੱਚ ਦਰਸਾਏ ਅਨੁਸਾਰ ਵਿਸ਼ਵਵਿਆਪੀ ਸਿਹਤ ਸਹਿਯੋਗ ਨੂੰ ਮਜ਼ਬੂਤ ਕਰਨ ਅਤੇ "ਸਾਰਿਆਂ ਲਈ ਸਿਹਤ" ਪ੍ਰਦਾਨ ਕਰਨ ਲਈ ਸਮੂਹ ਦੀਆਂ ਵਚਨਬੱਧਤਾਵਾਂ ਦੀ ਸ਼ਲਾਘਾ ਕੀਤੀ। ਐਕਸ 'ਤੇ ਇੱਕ ਪੋਸਟ ਵਿੱਚ, ਘੇਬਰੇਯੇਸਸ ਨੇ ਕਿਹਾ: "ਪ੍ਰਧਾਨ ਮੰਤਰੀ ਨਰਿੰਦਰ ਮੋਦੀ, ਬ੍ਰਿਕਸ ਦਿੱਲੀ ਸੰਮੇਲਨ 2026 ਵਿੱਚ ਨਿੱਘੇ ਸਵਾਗਤ ਲਈ ਤੁਹਾਡਾ ਧੰਨਵਾਦ। ਮੈਂ ਡਬਲਿਊਐਚਓ ਅਤੇ ਬਹੁ-ਪੱਖੀਵਾਦ ਲਈ ਬ੍ਰਿਕਸ ਨੇਤਾਵਾਂ ਦੇ ਮਜ਼ਬੂਤ ਸਮਰਥਨ ਦੀ ਬਹੁਤ ਕਦਰ ਕਰਦਾ ਹਾਂ। ਨਾਲ ਹੀ, ਮੈਂ ਘੋਸ਼ਣਾ-ਪੱਤਰ ਵਿੱਚ ਦਰਸਾਏ ਗਏ ਉਨ੍ਹਾਂ ਵਚਨਬੱਧਤਾਵਾਂ ਦੀ ਵੀ ਸ਼ਲਾਘਾ ਕਰਦਾ ਹਾਂ ਜਿਨ੍ਹਾਂ ਵਿੱਚ ਵਿਆਪਕ ਸਿਹਤ ਕਵਰੇਜ, ਮਜ਼ਬੂਤ ਸਿਹਤ ਪ੍ਰਣਾਲੀਆਂ, ਮਹਾਂਮਾਰੀ ਸਮਝੌਤੇ ਦੇ 'ਪੈਥੋਜਨ ਐਕਸੈਸ ਐਂਡ ਬੈਨੀਫਿਟ ਸ਼ੇਅਰਿੰਗ' ਅੰਤਿਕਾ 'ਤੇ ਗੱਲਬਾਤ ਦੀ ਸਫਲ ਸਮਾਪਤੀ, ਟੀਬੀ ਨੂੰ ਖਤਮ ਕਰਨ ਦੇ ਯਤਨ, ਸਿਹਤ ਕਰਮਚਾਰੀਆਂ ਨੂੰ ਮਜ਼ਬੂਤ ਕਰਨਾ, ਡਿਜੀਟਲ ਸਿਹਤ, ਰਵਾਇਤੀ ਦਵਾਈਆਂ ਨੂੰ ਸ਼ਾਮਲ ਕਰਨਾ ਅਤੇ 'ਸਾਰਿਆਂ ਲਈ ਸਿਹਤ' ਪ੍ਰਦਾਨ ਕਰਨਾ ਸ਼ਾਮਲ ਹੈ।"ਸ਼ਨੀਵਾਰ ਨੂੰ ਰਾਸ਼ਟਰੀ ਰਾਜਧਾਨੀ ਵਿੱਚ ਆਯੋਜਿਤ 18ਵੇਂ ਬ੍ਰਿਕਸ ਸੰਮੇਲਨ ਦੌਰਾਨ ਅਪਣਾਏ ਗਏ 'ਨਵੀਂ ਦਿੱਲੀ ਘੋਸ਼ਣਾ-ਪੱਤਰ 2026' ਵਿੱਚ ਵਿਸ਼ਵ ਸਿਹਤ ਪਹਿਲਕਦਮੀਆਂ ਵਿੱਚ ਸਹਿਯੋਗ ਨੂੰ ਹੋਰ ਡੂੰਘਾ ਕਰਨ ਦਾ ਸੁਆਗਤ ਕੀਤਾ ਗਿਆ ਅਤੇ ਮਜ਼ਬੂਤ, ਸਮਾਵੇਸ਼ੀ ਅਤੇ ਲੋਕ-ਕੇਂਦਰਿਤ ਪਹੁੰਚਾਂ ਰਾਹੀਂ 'ਸਾਰਿਆਂ ਲਈ ਸਿਹਤ ਸਹੂਲਤਾਂ' (ਯੂਨੀਵਰਸਲ ਹੈਲਥ ਕਵਰੇਜ) ਨੂੰ ਅੱਗੇ ਵਧਾਉਣ ਲਈ ਸਮੂਹ ਦੀ ਵਚਨਬੱਧਤਾ ਨੂੰ ਦੁਹਰਾਇਆ ਗਿਆ।

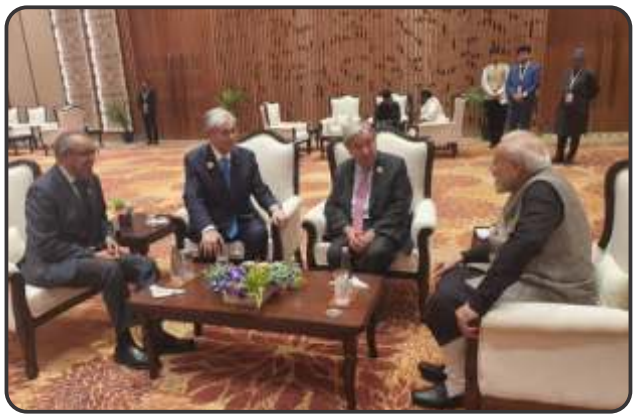

ਘੋਸ਼ਣਾ-ਪੱਤਰ ਵਿੱਚ ਕਿਹਾ ਗਿਆ, "ਅਸੀਂ ਬ੍ਰਿਕਸ ਮੈਂਬਰਾਂ ਵਿਚਕਾਰ ਨਿਰੰਤਰ ਸਹਿਯੋਗ ਦੀ ਮਹੱਤਤਾ ਅਤੇ ਬ੍ਰਿਕਸ ਦੇਸ਼ਾਂ ਵਿੱਚ ਸਿਹਤ ਸਬੰਧੀ ਨਤੀਜਿਆਂ ਨੂੰ ਬਿਹਤਰ ਬਣਾਉਣ ਲਈ ਕੀਮਤੀ ਤਜ਼ਰਬਿਆਂ, ਨਵੀਨਤਾਵਾਂ ਅਤੇ ਵਧੀਆ ਅਭਿਆਸਾਂ ਨੂੰ ਸਾਂਝਾ ਕਰਨ ਦੀ ਲੋੜ ਨੂੰ ਮੰਨਦੇ ਹਾਂ। ਅਸੀਂ ਇਸ ਸਾਂਝੇ ਵਿਚਾਰ ਨੂੰ ਦੁਹਰਾਉਂਦੇ ਹਾਂ ਕਿ ਸਿਹਤ ਦੇ ਖੇਤਰ ਵਿੱਚ ਬਹੁ-ਪੱਖੀ ਸਹਿਯੋਗ ਨੂੰ ਕਾਇਮ ਰੱਖਿਆ ਜਾਣਾ ਚਾਹੀਦਾ ਹੈ ਅਤੇ ਮਜ਼ਬੂਤ ਕੀਤਾ ਜਾਣਾ ਚਾਹੀਦਾ ਹੈ, ਅਤੇ ਇਸ ਦੇ ਨਾਲ ਹੀ ਅਸੀਂ ਵਿਸ਼ਵ ਸਿਹਤ ਸੰਗਠਨ ਦੀ ਅਹਿਮ ਤਾਲਮੇਲ ਭੂਮਿਕਾ 'ਤੇ ਜ਼ੋਰ ਦਿੰਦੇ ਹਾਂ।"ਜੁਲਾਈ ਵਿੱਚ ਚੰਡੀਗੜ੍ਹ ਵਿਖੇ ਹੋਈ 16ਵੀਂ ਬ੍ਰਿਕਸ ਸਿਹਤ ਮੰਤਰੀਆਂ ਦੀ ਮੀਟਿੰਗ ਦੇ ਨਤੀਜਿਆਂ ਦਾ ਸਵਾਗਤ ਕਰਦਿਆਂ, ਬ੍ਰਿਕਸ ਨੇਤਾਵਾਂ ਨੇ ਤਪਦਿਕ (ਟੀਬੀ) ਨੂੰ ਜਨਤਕ ਸਿਹਤ ਨਾਲ ਜੁੜੀ ਇੱਕ ਗੰਭੀਰ ਵਿਸ਼ਵਵਿਆਪੀ ਚੁਣੌਤੀ ਵਜੋਂ ਮਾਨਤਾ ਦਿੱਤੀ। ਇਸ ਚੁਣੌਤੀ ਨਾਲ ਨਜਿੱਠਣ ਲਈ ਤਾਲਮੇਲ ਵਾਲੀ ਕਾਰਵਾਈ, ਖੋਜ ਵਿੱਚ ਨਿਰੰਤਰ ਨਿਵੇਸ਼ ਅਤੇ ਆਪਸੀ ਸਿੱਖਣ ਤੇ ਨਵੀਨਤਾਵਾਂ ਲਈ ਪ੍ਰਭਾਵਸ਼ਾਲੀ ਪ੍ਰਣਾਲੀਆਂ ਦੀ ਲੋੜ ਹੈ। ਘੋਸ਼ਣਾ-ਪੱਤਰ ਵਿੱਚ ਕਿਹਾ ਗਿਆ, "ਅਸੀਂ ਇਸ ਗੱਲ ਨੂੰ ਦੁਹਰਾਉਂਦੇ ਹਾਂ ਕਿ ਟੀਬੀ ਨੂੰ ਖਤਮ ਕਰਨ ਦੇ ਰਾਹ ਵਿੱਚ ਵੱਖ-ਵੱਖ ਦੇਸ਼ਾਂ ਅਤੇ ਸੰਸਥਾਵਾਂ ਦੀ ਅਹਿਮ ਭੂਮਿਕਾ ਹੈ; ਇਹ ਟੀਚਾ ਆਪਸੀ ਸਹਿਯੋਗ, ਸਾਂਝੀ ਤਕਨਾਲੋਜੀ ਅਤੇ ਟੀਬੀ ਖੋਜ ਨੂੰ ਉਤਸ਼ਾਹਿਤ ਕਰਨ ਲਈ ਇੱਕਜੁੱਟ ਹੋ ਕੇ ਕੰਮ ਕਰਨ ਨਾਲ ਹੀ ਪ੍ਰਾਪਤ ਕੀਤਾ ਜਾ ਸਕਦਾ ਹੈ।"ਵਿਸ਼ਵ ਵਪਾਰ ਸੰਗਠਨ ਦੀ ਡਾਇਰੈਕਟਰ-ਜਨਰਲ ਨਗੋਜ਼ੀ ਓਕੋਂਜੋ-ਇਵੇਲਾ ਨੇ ਵੀ ਬਹੁ-ਪੱਖੀ ਵਪਾਰ ਪ੍ਰਣਾਲੀ ਅਤੇ ਡਬਲਯੂਟੀਓ ਵਿੱਚ ਅਰਥਪੂਰਨ ਸੁਧਾਰਾਂ ਲਈ ਪ੍ਰਧਾਨ ਮੰਤਰੀ ਮੋਦੀ ਵੱਲੋਂ ਦਿੱਤੇ ਗਏ ਸਮਰਥਨ ਲਈ ਉਨ੍ਹਾਂ ਦਾ ਧੰਨਵਾਦ ਕੀਤਾ। ਇਵੇਲਾ ਨੇ 'ਐਕਸ' 'ਤੇ ਪੋਸਟ ਕੀਤਾ, "ਭਾਰਤ ਦੇ ਪ੍ਰਧਾਨ ਮੰਤਰੀ ਨਰਿੰਦਰ ਮੋਦੀ ਨਾਲ ਬਹੁ-ਪੱਖੀ ਵਪਾਰ ਪ੍ਰਣਾਲੀ ਅਤੇ ਡਬਲਯੂਟੀਓ ਦੀ ਸਥਿਤੀ ਬਾਰੇ ਇੱਕ ਵਧੀਆ ਗੱਲਬਾਤ ਹੋਈ, ਜਿਸ ਵਿੱਚ ਸੰਗਠਨ ਦੇ ਸੁਧਾਰ ਲਈ ਮੌਕਿਆਂ ਅਤੇ ਚੁਣੌਤੀਆਂ 'ਤੇ ਚਰਚਾ ਕੀਤੀ ਗਈ। ਪ੍ਰਧਾਨ ਮੰਤਰੀ ਮੋਦੀ ਨੇ ਠੋਸ ਅਤੇ ਡਬਲਯੂਟੀਓ ਵਿੱਚ ਅਰਥਪੂਰਨ ਸੁਧਾਰਾਂ ਲਈ ਆਪਣਾ ਸਮਰਥਨ ਜਤਾਇਆ। ਇਸ ਲਈ ਤੁਹਾਡਾ ਧੰਨਵਾਦ, ਪ੍ਰਧਾਨ ਮੰਤਰੀ ਜੀ।"ਸਾਲ 2026 ਲਈ ਬ੍ਰਿਕਸ ਦੀ ਪ੍ਰਧਾਨਗੀ ਸੰਭਾਲਣ ਵਾਲੇ ਦੇਸ਼ ਵਜੋਂ, ਭਾਰਤ ਨਵੀਂ ਦਿੱਲੀ ਦੇ ਭਾਰਤ ਮੰਡਪਮ ਵਿਖੇ ਦੋ-ਰੋਜ਼ਾ 18ਵੇਂ ਬ੍ਰਿਕਸ ਸੰਮੇਲਨ ਦੀ ਮੇਜ਼ਬਾਨੀ ਕਰ ਰਿਹਾ ਹੈ, ਜਿਸ ਦੀ ਸ਼ੁਰੂਆਤ ਸ਼ਨੀਵਾਰ ਨੂੰ ਹੋਈ।

ਵਿਦੇਸ਼ ਮੰਤਰਾਲੇ ਵੱਲੋਂ ਜਾਰੀ ਬਿਆਨ ਅਨੁਸਾਰ, ਭਾਰਤ ਦੀ ਬ੍ਰਿਕਸ ਪ੍ਰਧਾਨਗੀ ਦਾ ਮੁੱਖ ਵਿਸ਼ਾ "ਲਚਕਤਾ, ਨਵੀਨਤਾ, ਸਹਿਯੋਗ ਅਤੇ ਸਥਿਰਤਾ ਲਈ ਨਿਰਮਾਣ" ਹੈ। ਇਹ ਵਿਸ਼ਾ ਪ੍ਰਧਾਨ ਮੰਤਰੀ ਨਰਿੰਦਰ ਮੋਦੀ ਦੇ ਉਸ ਦ੍ਰਿਸ਼ਟੀਕੋਣ ਨੂੰ ਦਰਸਾਉਂਦਾ ਹੈ ਜੋ ਲੋਕ-ਕੇਂਦਰਿਤ ਪਹੁੰਚ 'ਤੇ ਆਧਾਰਿਤ ਹੈ ਅਤੇ ਜਿਸ ਦੀ ਮੂਲ ਭਾਵਨਾ "ਮਨੁੱਖਤਾ ਪਹਿਲਾਂ"ਹੈ।

ਗੁਲਾਬ ਚੰਦ ਕਟਾਰੀਆ ਵੱਲੋਂ ਚੰਡੀਗੜ੍ਹ ਨੂੰ ਨਸ਼ਾ ਮੁਕਤ ਕਰਨ ਲਈ 30 ਸਤੰਬਰ ਦੀ ਡੈੱਡਲਾਈਨ
ਲਾਪਰਵਾਹ ਪੁਲੀਸ ਅਧਿਕਾਰੀਆਂ 'ਤੇ ਸਖ਼ਤ ਕਾਰਵਾਈ ਦੀ ਚਿਤਾਵਨੀ

ਚੰਡੀਗੜ੍ਹ
ਸਾਂਝੀ ਸੋਚ ਬਿਊਰੋ

ਪੰਜਾਬ ਦੇ ਰਾਜਪਾਲ ਅਤੇ ਯੂ.ਟੀ. ਚੰਡੀਗੜ੍ਹ ਦੇ ਪ੍ਰਸ਼ਾਸਕ ਗੁਲਾਬ ਚੰਦ ਕਟਾਰੀਆ ਨੇ ਚੰਡੀਗੜ੍ਹ ਪੁਲੀਸ ਅਤੇ ਪ੍ਰਸ਼ਾਸਨ ਨੂੰ ਸ਼ਹਿਰ ਵਿੱਚੋਂ ਨਸ਼ਿਆਂ ਦਾ ਮੁਕੰਮਲ ਖਾਤਮਾ ਕਰਨ ਲਈ 30 ਸਤੰਬਰ ਤੱਕ ਦਾ ਸਮਾਂ (ਡੈੱਡਲਾਈਨ) ਦਿੱਤਾ ਹੈ। ਉਨ੍ਹਾਂ ਸਪੱਸ਼ਟ ਚਿਤਾਵਨੀ ਦਿੱਤੀ ਹੈ ਕਿ ਜੇਕਰ ਨਿਸ਼ਚਿਤ ਮਿਤੀ ਤੋਂ ਬਾਅਦ ਕਿਸੇ ਵੀ ਇਲਾਕੇ ਵਿੱਚ ਨਸ਼ੇ ਦੀ ਵਿਕਰੀ ਹੁੰਦੀ ਪਾਈ ਗਈ, ਤਾਂ ਸਬੰਧਤ ਐੱਸ.ਐੱਚ.ਓ ਅਤੇ ਫੀਲਡ ਸਟਾਫ਼ ਵਿਰੁੱਧ ਸਖ਼ਤ ਪ੍ਰਸ਼ਾਸਨਿਕ ਕਾਰਵਾਈ ਕੀਤੀ ਜਾਵੇਗੀ। ਇਹ ਪ੍ਰਗਟਾਵਾ ਰਾਜਪਾਲ ਨੇ ਚੰਡੀਗੜ੍ਹ ਦੇ ਸੈਕਟਰ 37 ਸਥਿਤ ਲਾਅ ਆਡੀਟੋਰੀਅਮ ਵਿਖੇ 'ਦਿ ਸੀਨੀਅਰ ਜਰਨਲਿਸਟਸ ਫੋਰਮ' ਦੇ ਪਹਿਲੇ ਵਰ੍ਹੇਗੰਢ ਸਮਾਗਮ ਵਿੱਚ ਮੁੱਖ ਮਹਿਮਾਨ ਵਜੋਂ ਸ਼ਿਰਕਤ ਕਰਦਿਆਂ ਕੀਤਾ। ਮੁੱਖ ਮੁਹਿੰਮ ਅਤੇ ਰਾਜਪਾਲ ਦੇ ਪ੍ਰਮੁੱਖ ਨਿਰਦੇਸ਼ ਅਧਿਕਾਰੀਆਂ ਅਤੇ ਤਸਕਰਾਂ ਦਾ ਗਠਜੋੜ ਤੋੜਨਾ: ਰਾਜਪਾਲ ਨੇ ਕਿਹਾ ਕਿ ਪੁਲੀਸ ਅਤੇ ਪ੍ਰਸ਼ਾਸਨਿਕ ਅਧਿਕਾਰੀਆਂ ਦੀ ਮਿਲੀਭੁਗਤ ਤੋਂ ਬਿਨਾਂ ਕੋਈ ਵੀ ਗੈਰ-ਕਾਨੂੰਨੀ ਧੰਦਾ ਨਹੀਂ ਚੱਲ ਸਕਦਾ। ਉਨ੍ਹਾਂ ਇਸ ਮਿਲੀਭੁਗਤ ਨੂੰ ਹਰ ਹਾਲਤ ਵਿੱਚ ਤੋੜਨ ਦਾ ਸੰਕਲਪ ਦੁਹਰਾਇਆ। ਗੁਪਤ ਟੀਮਾਂ ਰਾਹੀਂ ਨਿਗਰਾਨੀ: ਗੁਪਤ ਸੂਚਨਾ ਦਾਤਾ ਅਤੇ ਰਾਜਪਾਲ ਦੀਆਂ ਆਪਣੀਆਂ ਸੁਤੰਤਰ ਟੀਮਾਂ ਫੀਲਡ ਵਿੱਚ ਕੰਮ ਕਰਨਗੀਆਂ ਤਾਂ ਜੋ ਤਸਕਰਾਂ ਅਤੇ ਦੋਸ਼ੀ ਅਧਿਕਾਰੀਆਂ ਨੂੰ ਰੰਗੇ ਹੱਥੀਂ ਫੜਿਆ ਜਾ ਸਕੇ।

ਸਮਾਜਿਕ ਭਾਗੀਦਾਰੀ: ਉਨ੍ਹਾਂ ਕਿਹਾ ਕਿ ਨਸ਼ਾ ਖ਼ਤਮ ਕਰਨਾ ਸਿਰਫ਼ ਸਰਕਾਰ ਦੀ ਨਹੀਂ, ਸਗੋਂ ਪੂਰੇ ਸਮਾਜ ਦੀ ਸਾਂਝੀ ਜ਼ਿੰਮੇਵਾਰੀ ਹੈ। ਪੰਜਾਬੀਆਂ ਦੀਆਂ ਇਤਿਹਾਸਕ ਕੁਰਬਾਨੀਆਂ ਅਤੇ ਭਾਈਚਾਰਕ ਸਾਂਝ ਦਾ ਹਵਾਲਾ ਦਿੰਦਿਆਂ ਉਨ੍ਹਾਂ ਆਉਣ ਵਾਲੀਆਂ ਪੀੜ੍ਹੀਆਂ ਨੂੰ ਬਚਾਉਣ ਲਈ ਇਕਜੁੱਟ ਹੋਣ ਦੀ ਅਪੀਲ ਕੀਤੀ। ਮਾਡਲ ਸਿਟੀ, ਸਿੱਖਿਆ ਅਤੇ ਰੁਜ਼ਗਾਰ: ਚੰਡੀਗੜ੍ਹ ਨੂੰ ਸਿੱਖਿਆ ਅਤੇ ਖੇਡਾਂ ਦੇ ਪ੍ਰਮੁੱਖ ਕੇਂਦਰ ਵਜੋਂ ਵਿਕਸਤ ਕੀਤਾ ਜਾਵੇਗਾ। ਨਸ਼ਿਆਂ ਤੋਂ ਮੁਕਤ ਹੋ ਰਹੇ ਨੌਜਵਾਨਾਂ ਨੂੰ ਖੇਡਾਂ ਅਤੇ ਯੋਗਤਾ ਅਨੁਸਾਰ ਨਿੱਜੀ ਖੇਤਰ ਵਿੱਚ ਰੁਜ਼ਗਾਰ ਨਾਲ ਜੋੜਿਆ ਜਾਵੇਗਾ।

ਜਨਤਾ ਦਰਬਾਰ: ਲੋਕਾਂ ਦੀਆਂ ਸਮੱਸਿਆਵਾਂ ਦੇ ਨਿਪਟਾਰੇ ਲਈ ਰਾਜਪਾਲ ਨੇ ਆਪਣੇ ਦਰਵਾਜ਼ੇ ਖੁੱਲ੍ਹੇ ਰੱਖਣ ਅਤੇ ਹਰੇਕ ਬੁੱਧਵਾਰ 'ਜਨਤਾ

ਦਰਬਾਰ' ਲਗਾਉਣ ਦੀ ਗੱਲ ਦੁਹਰਾਈ। ਪੱਤਰਕਾਰਤਾ ਦੀ ਭੂਮਿਕਾ ਅਤੇ ਰਮੇਸ਼ ਵਿਨਾਇਕ ਦੇ ਵਿਚਾਰ ਰਾਜਪਾਲ ਨੇ ਪੱਤਰਕਾਰਤਾ ਨੂੰ ਲੋਕਤੰਤਰ ਦਾ ਚੌਥਾ ਥੰਮ੍ਹ ਦੱਸਦਿਆਂ ਕਿਹਾ ਕਿ ਜੋ ਕੰਮ ਤਲਵਾਰ ਨਹੀਂ ਕਰ ਸਕਦੀ, ਉਹ ਪੱਤਰਕਾਰ ਦੀ ਕਲਮ ਕਰ ਸਕਦੀ ਹੈ, ਸ਼ਰਤ ਇਹ ਹੈ ਕਿ ਕਲਮ ਨਿਰਪੱਖ ਅਤੇ ਸੱਚੀ ਹੋਵੇ। ਹਿੰਦੁਸਤਾਨ ਟਾਈਮਜ਼ ਦੇ ਐਗਜ਼ੀਕਿਊਟਿਵ ਐਡੀਟਰ ਰਮੇਸ਼ ਵਿਨਾਇਕ ਨੇ ਆਪਣੇ ਵਿਚਾਰ ਰੱਖਦਿਆਂ ਕਿਹਾ:

ਪ੍ਰਿੰਟ ਮੀਡੀਆ ਦੀ ਭਰੋਸਾਯੋਗਤਾ: ਸੋਸ਼ਲ ਮੀਡੀਆ ਦੇ ਵਧਦੇ ਪ੍ਰਭਾਵ ਅਤੇ ਸਿਆਸੀ ਦਬਾਅ ਦੇ ਬਾਵਜੂਦ ਅੱਜ ਵੀ ਸਮਾਜ ਵਿੱਚ ਪ੍ਰਿੰਟ ਮੀਡੀਆ ਦੀ ਭਰੋਸਾਯੋਗਤਾ ਸਭ ਤੋਂ ਵਧੇਰੇ ਹੈ ਅਤੇ ਇਹ ਕਦੇ ਖ਼ਤਮ ਨਹੀਂ ਹੋ ਸਕਦੀ।

ਮੀਡੀਆ ਦੀ ਆਜ਼ਾਦੀ: ਰਾਜਸੀ ਸ਼ਕਤੀਆਂ ਵੱਲੋਂ ਮੀਡੀਆ ਨੂੰ ਦਬਾਉਣ ਦੇ ਯਤਨਾਂ ਦੇ ਬਾਵਜੂਦ ਪੱਤਰਕਾਰ ਪਾਰਦਰਸ਼ੀ ਅਤੇ ਨਿਰਪੱਖ ਢੰਗ ਨਾਲ ਆਪਣੀ ਡਿਊਟੀ ਨਿਭਾ ਰਹੇ ਹਨ। ਉਨ੍ਹਾਂ ਪੱਤਰਕਾਰਾਂ ਨੂੰ ਇਕਜੁੱਟ ਹੋਣ ਦਾ ਸੱਦਾ ਦਿੱਤਾ।

ਇਸ ਤੋਂ ਇਲਾਵਾ ਸੀਨੀਅਰ ਪੱਤਰਕਾਰ ਜਗਤਾਰ ਸਿੰਘ, ਹਰੀਸ਼ ਮਾਨਵ ਅਤੇ ਹੋਰਨਾਂ ਨੇ ਵੀ ਆਪਣੇ ਵਿਚਾਰ ਸਾਂਝੇ ਕੀਤੇ।

ਫੋਰਮ ਦੀਆਂ ਮੰਗਾਂ 'ਤੇ ਰਾਜਪਾਲ ਦਾ ਰਵੱਈਆ

ਸਿਹਤ ਬੀਮਾ: ਰਾਜਪਾਲ ਨੇ ਦੱਸਿਆ ਕਿ ਪ੍ਰਧਾਨ ਮੰਤਰੀ ਆਯੁਸ਼ਮਾਨ ਯੋਜਨਾ ਤਹਿਤ ਦੇਸ਼ ਵਾਸੀਆਂ ਨੂੰ ਬੀਮਾ ਕਵਰ ਮਿਲ ਰਿਹਾ ਹੈ, ਪਰ ਪੱਤਰਕਾਰਾਂ ਦੇ ਵਿਸ਼ੇਸ਼ ਐਮਰਜੈਂਸੀ ਕੇਸਾਂ 'ਤੇ ਹਮਦਰਦੀ ਨਾਲ ਵਿਚਾਰ ਕੀਤਾ ਜਾਵੇਗਾ।

ਜਰਨਲਿਸਟ ਭਵਨ: ਐੱਮ.ਐੱਚ.ਏ ਦੀਆਂ ਹਦਾਇਤਾਂ ਕਾਰਨ ਨਵੀਂ ਜ਼ਮੀਨ ਅਲਾਟ ਨਹੀਂ ਹੋ ਸਕਦੀ, ਪਰ ਫੋਰਮ ਕਿਸੇ ਖਾਲੀ/ਅਣਵਰਤੀ ਸਰਕਾਰੀ ਇਮਾਰਤ ਦੀ ਪਛਾਣ ਕਰਕੇ ਪ੍ਰਸਤਾਵ ਭੇਜ ਸਕਦਾ ਹੈ। ਸਨਮਾਨਿਤ ਕੀਤੀਆਂ ਗਈਆਂ ਸ਼ਖਸੀਅਤਾਂ ਸਮਾਗਮ ਦੌਰਾਨ ਸਮਾਜ ਸੇਵਾ, ਮੈਡੀਕਲ ਅਤੇ ਸਿੱਖਿਆ ਖੇਤਰ ਵਿੱਚ ਸ਼ਲਾਘਾਯੋਗ ਯੋਗਦਾਨ ਪਾਉਣ ਵਾਲੀਆਂ ਹੇਠ ਲਿਖੀਆਂ ਸ਼ਖਸੀਅਤਾਂ ਦਾ ਰਾਜਪਾਲ ਵੱਲੋਂ ਵਿਸ਼ੇਸ਼ ਸਨਮਾਨ ਕੀਤਾ ਗਿਆ:

ਮੈਡੀਕਲ ਅਤੇ ਸਿਹਤ ਸੰਭਾਲ ਆਗੂ ਪ੍ਰੋ. (ਡਾ.) ਰਵਨੀਤ ਕੌਰ- ਡਾਇਰੈਕਟਰ ਪ੍ਰਿੰਸੀਪਲ, ਜੀਐਮਸੀਐਚ ਚੰਡੀਗੜ੍ਹ ਪ੍ਰੋ. (ਡਾ.) ਯਸ਼ਪਾਲ ਸ਼ਰਮਾ- ਕਾਰਡੀਓਲਾਜੀ ਵਿਭਾਗ, ਪੀਜੀਆਈਐਮਈਆਰ ਡਾ. ਰਵੀ ਗੁਪਤਾ- ਚੇਅਰਮੈਨ ਅਤੇ ਵਿਭਾਗ ਮੁੱਖੀ (ਆਰਥੋਪੈਡਿਕਸ), ਪਾਰਸ ਹਸਪਤਾਲ ਪੰਚਕੂਲਾ, ਪ੍ਰੋ. (ਡਾ.) ਹਰਸ਼ਿੰਦਰ ਕੌਰ - ਪ੍ਰੋਫੈਸਰ (ਪੀਡੀਆਟ੍ਰਿਕ ਸਰਜਰੀ), ਰਾਜਿੰਦਰਾ ਹਸਪਤਾਲ ਪਟਿਆਲਾ (ਲੇਖਕ ਤੇ ਸਮਾਜ ਸੇਵੀ), ਸਿੱਖਿਆ ਅਤੇ ਯੂਨੀਵਰਸਿਟੀ ਆਗੂ ਪ੍ਰੋ. ਡਾ. ਸੰਜੈ ਕੁਮਾਰ- ਵਾਈਸ ਚਾਂਸਲਰ, ਰਿਆਤ ਬਾਹਰਾ ਯੂਨੀਵਰਸਿਟੀ, ਡਾ. ਜ਼ੋਰਾ ਸਿੰਘ ਚਾਂਸਲਰ, ਦੇਸ਼ ਭਗਤ ਯੂਨੀਵਰਸਿਟੀ ਪ੍ਰੋ. (ਡਾ.) ਸੰਦੀਪ ਸਿੰਘ ਪ੍ਰਧਾਨ, ਦੇਸ਼ ਭਗਤ ਯੂਨੀਵਰਸਿਟੀ ਅਮੈਰਿਕਾਸ। ਸਮਾਗਮ ਦੇ ਅੰਤ ਵਿੱਚ ਫੋਰਮ ਦੇ ਅਹੁਦੇਦਾਰਾਂ ਵੱਲੋਂ ਕੇਕ ਕੱਟਿਆ ਗਿਆ ਅਤੇ ਪ੍ਰਿਤਮ ਰੁਪਾਲ ਦੀ ਅਗਵਾਈ ਹੇਠ ਬਜ਼ੁਰਗਾਂ ਦੁਆਰਾ ਮਲਵੱਈ ਭੰਗੜੇ ਦੀ ਰੌਚਕ ਪੇਸ਼ਕਾਰੀ ਕੀਤੀ ਗਈ। ਇਸ ਮੌਕੇ ਪੈਟਰਨ ਸੁਖਦੇਵ ਸਿੰਘ, ਪ੍ਰਧਾਨ ਜਗਤਾਰ ਸਿੰਘ ਸਿੱਧੂ, ਚੇਅਰਮੈਨ ਏ.ਐੱਸ. ਪਰਾਸ਼ਰ, ਜਨਰਲ ਸਕੱਤਰ ਕੇਵਲ ਭਾਰਤੀ, ਖਜ਼ਾਨਚੀ ਸੁਰਿੰਦਰ ਸਿੰਘ ਗਰੇਅ, ਮੀਤ ਪ੍ਰਧਾਨ ਪੀ.ਜੇ.ਐੱਸ. ਤਰੇਹਨ, ਸੀਨੀਅਰ ਜਰਨਿਲਸਟ ਨਿਤਿਨ ਜੈਨ ਸਮੇਤ ਵੱਡੀ ਗਿਣਤੀ ਵਿੱਚ ਫੋਰਮ ਦੇ ਮੈਂਬਰ ਹਾਜ਼ਰ ਸਨ।

Space available for Ad
Contact # +1 (209) 303-1260
Contact # +91 81463-20009

ਸ੍ਰੀ ਗੁਰੂ ਗ੍ਰੰਥ ਸਾਹਿਬ ਜੀ ਦੇ ਗੁਰਗੱਦੀ ਦਿਵਸ ਨੂੰ ਸਮਰਪਿਤ

47ਵਾਂ ਸਾਲਾਨਾ ਮਹਾਨ ਨਗਰ ਕੀਰਤਨ

ਵਾਹਿਗੁਰੂ ਜੀ ਕਾ ਖਾਲਸਾ ਵਾਹਿਗੁਰੂ ਜੀ ਕੀ ਫਤਹਿ ਜੀ

ਜੁਗੋ ਜੁਗ ਅਟੱਲ ਧੰਨ ਧੰਨ ਸਾਹਿਬ ਸ੍ਰੀ ਗੁਰੂ ਗ੍ਰੰਥ ਸਾਹਿਬ ਜੀ ਦੇ ਗੁਰਗੱਦੀ ਦਿਵਸ ਨੂੰ ਸਮਰਪਿਤ,
ਗੁਰੂ ਮਾਨਿਓ ਗ੍ਰੰਥ, ਦਿਹਾੜਾ ਬਹੁਤ ਸ਼ਰਧਾ ਅਤੇ ਉਤਸ਼ਾਹ ਨਾਲ ਸੰਗਤਾਂ ਦੇ ਸਹਿਯੋਗ ਨਾਲ ਮਨਾਇਆ ਜਾ ਰਿਹਾ ਹੈ।

ਸਿੱਖ ਟੈਂਪਲ ਗੁਰਦੁਆਰਾ ਸਾਹਿਬ ਯੂਬਾ ਸਿਟੀ ਦਾ 47ਵਾਂ ਸਲਾਨਾ ਮਹਾਨ ਨਗਰ ਕੀਰਤਨ ਅਤੇ
ਗੁਰਮਤਿ ਸਮਾਗਮ 1 ਨਵੰਬਰ 2026 ਦਿਨ ਐਤਵਾਰ ਨੂੰ ਬਹੁਤ ਸ਼ਰਧਾ ਅਤੇ ਉਤਸ਼ਾਹ ਨਾਲ ਸੰਗਤਾਂ ਦੇ
ਸਹਿਯੋਗ ਨਾਲ ਹੋਣ ਜਾ ਰਿਹਾ ਹੈ |

ਲੱਖ-ਲੱਖ ਵਧਾਈਆਂ

Sonny Dhaliwal

San Joaquin County Supervisor
District 3

ਸ੍ਰੀ ਗੁਰੂ ਗ੍ਰੰਥ ਸਾਹਿਬ ਜੀ ਦੇ ਗੁਰਗੱਦੀ ਦਿਵਸ ਨੂੰ ਸਮਰਪਿਤ

47ਵਾਂ ਸਾਲਾਨਾ ਮਹਾਨ ਨਗਰ ਕੀਰਤਨ

ਵਾਹਿਗੁਰੂ ਜੀ ਕਾ ਖਾਲਸਾ ਵਾਹਿਗੁਰੂ ਜੀ ਕੀ ਫਤਹਿ ਜੀ

ਜੁਗੋ ਜੁਗ ਅਟੱਲ ਧੰਨ ਧੰਨ ਸਾਹਿਬ ਸ੍ਰੀ ਗੁਰੂ ਗ੍ਰੰਥ ਸਾਹਿਬ ਜੀ ਦੇ ਗੁਰਗੱਦੀ ਦਿਵਸ ਨੂੰ ਸਮਰਪਿਤ,
ਗੁਰੂ ਮਾਨਿਓ ਗ੍ਰੰਥ, ਦਿਹਾੜਾ ਬਹੁਤ ਸ਼ਰਧਾ ਅਤੇ ਉਤਸ਼ਾਹ ਨਾਲ ਸੰਗਤਾਂ ਦੇ ਸਹਿਯੋਗ ਨਾਲ ਮਨਾਇਆ ਜਾ ਰਿਹਾ ਹੈ।

ਸਿੱਖ ਟੈਂਪਲ ਗੁਰਦੁਆਰਾ ਸਾਹਿਬ ਯੂਬਾ ਸਿਟੀ ਦਾ 47ਵਾਂ ਸਲਾਨਾ ਮਹਾਨ ਨਗਰ ਕੀਰਤਨ ਅਤੇ
ਗੁਰਮਤਿ ਸਮਾਗਮ 1 ਨਵੰਬਰ 2026 ਦਿਨ ਐਤਵਾਰ ਨੂੰ ਬਹੁਤ ਸ਼ਰਧਾ ਅਤੇ ਉਤਸ਼ਾਹ ਨਾਲ ਸੰਗਤਾਂ ਦੇ
ਸਹਿਯੋਗ ਨਾਲ ਹੋਣ ਜਾ ਰਿਹਾ ਹੈ |

ਲੱਖ-ਲੱਖ ਵਧਾਈਆਂ

WARRAICH
Trucking Company

SERVPRO
OF TRACY
Cleaning. Restoration. Construction.

ਅਸੀਂ ਸਾਰੇ ਕੰਮ California ਦੇ Environmental, Restoration Standards ਅਤੇ Insurance Guidlines ਦੀ Compliance ਵਿੱਚ ਕਰਦੇ ਹਾਂ

ਅਸੀਂ Insurance Companies ਦੇ National Account 'ਤੇ ਹਾਂ

ਅੱਗ ਲੱਗਣ, ਪਾਣੀ ਅਤੇ Mold ਨਾਲ ਖ਼ਰਾਬ ਹੋਈ ਇਮਾਰਤ ਅਤੇ ਸਮਾਨ ਦੀ ਸਫ਼ਾਈ ਕਰਦੇ ਹਾਂ | ਨੁਕਸਾਨ ਹੋਈ ਇਮਾਰਤ ਅਤੇ ਸਮਾਨ ਦੀ Insurance ਨੂੰ ਰਿਪੋਰਟ ਕਰਕੇ ਮਾਲਕ ਨੂੰ ਪੈਸੇ ਦਵਾਉਂਦੇ ਹਾਂ

Before

After

- ਪਾਣੀ ਨਾਲ ਨੁਕਸਾਨ ਦੀ ਮੁਰੰਮਤ
- ਕਾਰਪੇਟ ਅਤੇ ਫਰਨੀਚਰ ਸੁਕਾਉਣਾ
- ਛੱਤ ਅਤੇ ਕੰਧਾਂ ਦੀ ਉੱਲੀ (Mold) ਹਟਾਉਣਾ
- Insurance ਕੰਪਨੀ ਨਾਲ ਕਲੇਮ ਦਵਾਉਣ ਵਿੱਚ ਮਦਦ

Before

After

ਅਸੀਂ Mt.House, Tracy, Lathrop, Stockton, Manteca, Ripon, Modesto, Ceres ਅਤੇ Turlock ਤੱਕ ਕੰਮ ਕਰਦੇ ਹਾਂ

2275 N Mac Arthur Dr Tracy, CA 95376

CONTACT FOR MORE INFORMATION

DEEPINDER MAHAL
President

Office (209) 834-0200
Cell (408) 963-7702

ਨਸ਼ਾ ਮੁਕਤ ਪੰਜਾਬ ਯਾਤਰਾ ਪੰਜਾਬ ਦੀ ਜਵਾਨੀ ਨੂੰ ਬਚਾਉਣ ਦਾ ਸੰਕਲਪ: ਪ੍ਰੋ. ਸਰਚਾਂਦ ਸਿੰਘ ਖਿਆਲਾ

ਅੰਮ੍ਰਿਤਸਰ
ਡਾ.ਰਜਿੰਦਰ ਰਿਖੀ

ਪੰਜਾਬ ਭਾਜਪਾ ਬੁਲਾਰੇ ਅਤੇ ਸਿੱਖ ਚਿੰਤਕ ਪ੍ਰੋ. ਸਰਚਾਂਦ ਸਿੰਘ ਖਿਆਲਾ ਨੇ ਕਿਹਾ ਕਿ ਨਸ਼ਾ ਪੰਜਾਬ ਦੇ ਘਰਾਂ ਦੇ ਚਿਰਾਗ਼ ਬੁਝਾ ਰਿਹਾ ਹੈ ਅਤੇ ਮਾਨ ਸਰਕਾਰ ਦੀ ਨਾਕਾਮੀ ਇਸ ਅੱਗ ਨੂੰ ਹੋਰ ਫੈਲਣ ਦੇ ਰਹੀ ਹੈ। ਇਸੇ ਸੰਦਰਭ ਵਿੱਚ ਭਾਰਤੀ ਜਨਤਾ ਪਾਰਟੀ ਦੀ 'ਨਸ਼ਾ ਮੁਕਤ ਪੰਜਾਬ ਯਾਤਰਾ' ਸਿਰਫ਼ ਇੱਕ ਸਿਆਸੀ ਪ੍ਰੋਗਰਾਮ ਨਹੀਂ, ਸਗੋਂ ਪੰਜਾਬ ਦੀ ਜਵਾਨੀ ਨੂੰ ਨਸ਼ਿਆਂ ਦੀ ਦਲਦਲ ਵਿੱਚੋਂ ਕੱਢਣ ਲਈ ਇੱਕ ਵੱਡਾ ਜਨ ਅੰਦੋਲਨ ਖੜ੍ਹਾ ਕਰਨ ਦਾ ਸੰਕਲਪ ਹੈ। ਪ੍ਰੋ. ਖਿਆਲਾ ਨੇ ਕਿਹਾ ਕਿ ਪ੍ਰਧਾਨ ਮੰਤਰੀ ਸ੍ਰੀ ਨਰਿੰਦਰ ਮੋਦੀ ਜੀ ਦੇ ਨਸ਼ਾ ਮੁਕਤ ਭਾਰਤ ਦੇ ਸੰਕਲਪ ਨੂੰ ਅੱਗੇ ਵਧਾਉਂਦਿਆਂ ਭਾਜਪਾ, ਕੇਵਲ ਸਿੰਘ ਢਿੱਲੋਂ ਦੀ ਅਗਵਾਈ ਵਿੱਚ, ਪੰਜਾਬ ਨੂੰ ਮੁੜ ਸੁਰੱਖਿਅਤ, ਸਿਹਤਮੰਦ, ਖ਼ੁਸ਼ਹਾਲ ਅਤੇ ਨਸ਼ਾ ਮੁਕਤ ਬਣਾਉਣ ਲਈ ਲੋਕਾਂ ਦੀ ਤਾਕਤ ਨਾਲ ਇਹ ਲੜਾਈ ਜਿੱਤੇਗੀ।

ਪੰਜਾਬ ਦੇ ਲੋਕਾਂ ਨੂੰ ਸੱਦਾ ਦਿੰਦਿਆਂ ਉਨ੍ਹਾਂ ਹੋਕਾ ਦਿੱਤਾ ਕਿ ਇਹ ਕਿਸੇ ਇੱਕ ਪਾਰਟੀ ਦੀ ਲੜਾਈ ਨਹੀਂ, ਸਗੋਂ ਪੰਜਾਬ ਦੀ ਹਰ ਮਾਂ, ਹਰ ਭੈਣ, ਹਰ ਪਿਤਾ ਅਤੇ ਹਰ ਨੌਜਵਾਨ ਦੀ ਲੜਾਈ ਹੈ। ਆਓ, ਨਸ਼ਿਆਂ ਵਿਰੁੱਧ ਆਵਾਜ਼ ਨੂੰ ਘਰ-ਘਰ ਪਹੁੰਚਾਈਏ ਅਤੇ 'ਨਸ਼ਾ ਮੁਕਤ ਪੰਜਾਬ' ਨੂੰ ਪੰਜਾਬ ਦੇ ਹਰ ਪਰਿਵਾਰ ਦਾ ਸੰਕਲਪ ਬਣਾਈਏ। ਪ੍ਰੋ. ਖਿਆਲਾ ਨੇ ਕਿਹਾ ਕਿ ਆਮ ਆਦਮੀ ਪਾਰਟੀ ਅਤੇ ਅਰਵਿੰਦ ਕੇਜਰੀਵਾਲ ਨੇ ਪੰਜਾਬ ਵਿੱਚ ਤਿੰਨ ਮਹੀਨਿਆਂ ਵਿੱਚ ਨਸ਼ਾ ਖ਼ਤਮ ਕਰਨ ਦੀ ਗਾਰੰਟੀ ਦਿੱਤੀ ਸੀ, ਪਰ ਸਾਢੇ ਚਾਰ ਸਾਲ ਬਾਅਦ ਵੀ ਪੰਜਾਬ ਨਸ਼ਿਆਂ ਦੀ ਮਾਰ ਝੱਲ ਰਿਹਾ ਹੈ। ਉਨ੍ਹਾਂ ਸਖ਼ਤ ਸਵਾਲ ਕੀਤਾ ਕਿ ਜੇ ਸਰਕਾਰ ਦੇ ਨਸ਼ਾ ਖ਼ਤਮ ਕਰਨ ਦੇ ਦਾਅਵੇ ਵਿੱਚ ਦਮ ਹੈ ਤਾਂ ਨਸ਼ਾ ਘਰ-ਘਰ ਕਿਵੇਂ ਪਹੁੰਚ ਰਿਹਾ ਹੈ ਅਤੇ ਨਸ਼ੇ ਦੇ ਕਾਰੋਬਾਰ ਨੂੰ ਰੋਕਣ ਲਈ ਸਰਕਾਰ ਕਰ ਕੀ ਰਹੀ ਹੈ? ਅਸਲ 'ਚ ਹੁਣ ਸਰਕਾਰ ਦੇ ਆਪਣੇ ਸੀਨੀਅਰ ਆਗੂ ਵੀ ਇਸ ਨਾਕਾਮੀ ਨੂੰ ਜਨਤਕ ਤੌਰ 'ਤੇ ਸਵੀਕਾਰ ਕਰਨ ਲੱਗੇ ਹਨ। 1 ਸਤੰਬਰ ਨੂੰ ਵਿਧਾਨ ਸਭਾ ਦੇ ਸਪੀਕਰ ਸ. ਕੁਲਤਾਰ ਸਿੰਘ ਸੰਧਵਾਂ ਵੱਲੋਂ ਨਸ਼ਾ ਖ਼ਤਮ ਕਰਨ ਦੀ ਗਾਰੰਟੀ ਪੂਰੀ ਨਾ ਹੋਣ ਦੀ ਗੱਲ ਕਰਨਾ ਮਾਨ ਸਰਕਾਰ ਦੀ ਨਾਕਾਮੀ ਦਾ ਸਪੱਸ਼ਟ ਸਬੂਤ ਹੈ।

ਪ੍ਰੋ. ਖਿਆਲਾ ਨੇ ਕਿਹਾ ਕਿ ਸਭ ਤੋਂ ਦੁਖਦਾਈ ਗੱਲ ਇਹ ਹੈ ਕਿ ਪੰਜਾਬ ਵਿੱਚ ਨਸ਼ਿਆਂ ਵਿਰੁੱਧ ਸਵਾਲ ਪੁੱਛਣ ਵਾਲਿਆਂ ਨੂੰ ਜਵਾਬ ਦੇਣ ਦੀ ਥਾਂ ਡਰਾਇਆ-ਧਮਕਾਇਆ ਜਾ ਰਿਹਾ ਹੈ। ਮੁੱਖ ਮੰਤਰੀ ਦੇ ਆਪਣੇ ਜ਼ਿਲ੍ਹੇ ਸੰਗਰੂਰ ਵਿੱਚ ਮੋਹਨਜੀਤ ਸਿੰਘ ਸੋਰੋਂ ਅਤੇ ਤੂਰ ਬਨਜਾਰਾ ਦੇ ਗੁਲਜ਼ਾਰ ਸਿੰਘ ਨਾਲ ਵਾਪਰੀਆਂ ਘਟਨਾਵਾਂ ਸਰਕਾਰ ਦੇ ਰਵੱਈਏ 'ਤੇ ਗੰਭੀਰ ਸਵਾਲ ਖੜ੍ਹੇ ਕਰਦੀਆਂ ਹਨ। ਉਨ੍ਹਾਂ ਕਿਹਾ, "ਲੋਕਤੰਤਰ ਵਿੱਚ ਸਵਾਲ ਕਰਨਾ ਜੁਰਮ ਨਹੀਂ। ਜਿਹੜੀ ਸਰਕਾਰ ਨਸ਼ਾ ਰੋਕਣ ਦੀ ਥਾਂ ਨਸ਼ਿਆਂ ਬਾਰੇ ਸਵਾਲ ਕਰਨ ਵਾਲਿਆਂ ਦੀ ਆਵਾਜ਼ ਬੰਦ ਕਰਾਉਣ ਲੱਗ ਪਵੇ, ਉਸ ਤੋਂ ਪੰਜਾਬ ਦੀ ਜਵਾਨੀ ਦੀ ਰੱਖਿਆ ਦੀ ਉਮੀਦ ਕਿਵੇਂ ਕੀਤੀ ਜਾ ਸਕਦੀ ਹੈ?"

ਪ੍ਰੋ. ਖਿਆਲਾ ਨੇ ਕਿਹਾ ਕਿ ਨਸ਼ਿਆਂ ਨੇ ਪੰਜਾਬ ਦੇ ਹਜ਼ਾਰਾਂ ਘਰ ਉਜਾੜ ਦਿੱਤੇ ਹਨ। ਮਾਵਾਂ ਦੇ ਪੁੱਤ, ਪਤਨੀਆਂ ਦੇ ਪਤੀ ਅਤੇ ਬੱਚਿਆਂ ਦੇ ਪਿਉ ਨਸ਼ਿਆਂ ਦੀ ਭੇਟ ਚੜ੍ਹ ਰਹੇ ਹਨ। ਇਹ ਸਿਰਫ਼ ਨਸ਼ੇ ਦੀ ਸਮੱਸਿਆ ਨਹੀਂ, ਸਗੋਂ ਪੰਜਾਬ ਦੇ ਪਰਿਵਾਰ, ਸਮਾਜ, ਅਰਥਵਿਵਸਥਾ ਅਤੇ ਸੁਰੱਖਿਆ ਨਾਲ ਜੁੜਿਆ ਗੰਭੀਰ ਸੰਕਟ ਹੈ।

ਉਨ੍ਹਾਂ ਕਿਹਾ ਕਿ ਪੰਜਾਬ ਦੀ ਉਹ ਜਵਾਨੀ ਜੋ ਕਦੇ ਖੇਡਾਂ, ਫ਼ੌਜ ਅਤੇ ਦੇਸ਼ ਨਿਰਮਾਣ ਵਿੱਚ ਅੱਗੇ ਰਹਿੰਦੀ ਸੀ, ਉਸ ਦੀ ਊਰਜਾ ਅੱਜ ਨਸ਼ਿਆਂ ਵਿੱਚ ਬਰਬਾਦ ਹੋ ਰਹੀ ਹੈ। ਉਨ੍ਹਾਂ ਕਿਹਾ ਕਿ 'ਨਸ਼ਾ ਮੁਕਤ ਪੰਜਾਬ' ਦਾ ਲੋਗੋ ਸਿਰਫ਼ ਇੱਕ ਪ੍ਰਤੀਕ ਨਹੀਂ, ਸਗੋਂ ਹਰ ਪਿੰਡ, ਹਰ ਗਲੀ ਅਤੇ ਹਰ ਨੌਜਵਾਨ ਦੇ ਹੱਥ ਵਿੱਚ ਨਸ਼ਿਆਂ ਵਿਰੁੱਧ ਜੰਗ ਦਾ ਸੰਕਲਪ ਬਣੇਗਾ। ਭਾਜਪਾ ਪੰਜਾਬ ਦੇ ਲੋਕਾਂ ਨੂੰ ਨਾਲ ਲੈ ਕੇ ਨਸ਼ਿਆਂ ਖ਼ਿਲਾਫ਼ ਨਿਰਨਾਇਕ ਲੜਾਈ ਲੜੇਗੀ। ਪ੍ਰੋ. ਖਿਆਲਾ ਨੇ ਦੱਸਿਆ ਕਿ ਭਾਜਪਾ ਦੀ 'ਨਸ਼ਾ ਮੁਕਤ ਪੰਜਾਬ ਯਾਤਰਾ' 13 ਦਿਨਾਂ ਵਿੱਚ ਪੰਜਾਬ ਦੀਆਂ ਸਾਰੀਆਂ 117 ਵਿਧਾਨ ਸਭਾ ਸੀਟਾਂ ਨੂੰ ਕਵਰ ਕਰੇਗੀ। ਚਾਰ ਰੂਟਾਂ ਰਾਹੀਂ ਲਗਭਗ 4,000 ਕਿਲੋਮੀਟਰ ਦਾ ਸਫ਼ਰ ਤੈਅ ਕੀਤਾ ਜਾਵੇਗਾ। 30 ਸਤੰਬਰ ਨੂੰ ਸਾਂਝੇ ਸਮਾਪਤੀ ਸਮਾਗਮ ਕੇਂਦਰੀ ਗ੍ਰਹਿ ਮੰਤਰੀ ਸ੍ਰੀ ਅਮਿਤ ਸ਼ਾਹ ਜੀ ਦੇ ਸੰਬੋਧਨ ਨਾਲ ਕੀਤਾ ਜਾਵੇਗਾ।

ਉਨ੍ਹਾਂ ਕਿਹਾ ਕਿ ਯਾਤਰਾ ਦੌਰਾਨ ਨਸ਼ਾ ਪੀੜਤ ਪਰਿਵਾਰਾਂ, ਸਥਾਨਕ ਐਨਜੀਓਜ਼, ਖੇਡ ਕਲੱਬਾਂ ਅਤੇ ਪਿੰਡ ਪੱਧਰੀ ਕਮੇਟੀਆਂ ਨਾਲ ਸਿੱਧਾ ਸੰਪਰਕ ਕੀਤਾ ਜਾਵੇਗਾ। ਨੌਜਵਾਨਾਂ ਅਤੇ ਭਾਜਪਾ ਵਰਕਰਾਂ ਤੋਂ 'ਨਸ਼ਾ ਮੁਕਤ ਪੰਜਾਬ' ਦਾ ਸੰਕਲਪ ਵੀ ਲਿਆ ਜਾਵੇਗਾ। ਉਨ੍ਹਾਂ ਸਮੂਹ ਪੰਜਾਬ ਵਾਸੀਆਂ ਨੂੰ ਇਸ ਮੁਹਿੰਮ 'ਚ ਵਧ ਚੜ ਕੇ ਸ਼ਾਮਲ ਹੋਣ ਦਾ ਸਦਾ ਦਿਤਾ ਹੈ।

1013 ਲੈਕਚਰਾਰ ਸਿੱਧੀ ਭਰਤੀ ਵਿੱਚ ਐੱਸਸੀ/ਬੀਸੀ ਵਰਗ ਦਾ ਬਣਦਾ ਕੋਟਾ ਨਾ ਦੇਣ ਦੇ ਰੋਸ ਵਜੋਂ ਡਾਇਰੈਕਟਰ ਭਲਾਈ ਵਿਭਾਗ ਦੇ ਦਫ਼ਤਰ ਦਾ 15 ਸਤੰਬਰ ਨੂੰ ਘਿਰਾਓ

ਮੁੱਲਾਂਪੁਰ
ਸਾਂਝੀ ਸੋਚ ਬਿਊਰੋ

ਐੱਸ.ਸੀ/ਬੀ.ਸੀ ਅਧਿਆਪਕ ਯੂਨੀਅਨ ਪੰਜਾਬ ਦੀ ਬਲਾਕ ਪੱਧਰੀ ਅਹਿਮ ਮੀਟਿੰਗ ਜਥੇਬੰਦੀ ਦੇ ਜਿਲਾ ਪ੍ਰਧਾਨ ਲੈਕ. ਬਲਵਿੰਦਰ ਸਿੰਘ ਲਤਾਲਾ ਅਤੇ ਸਰਗਰਮ ਆਗੂ ਲੈਕ. ਹਰਭਿੰਦਰ ਸਿੰਘ ਮੁੱਲਾਂਪੁਰ ਦੀ ਅਗਵਾਈ ਹੇਠ ਹੋਈ ਇਸ ਮੀਟਿੰਗ ਵਿੱਚ ਸਰਬਸੰਮਤੀ ਨਾਲ ਫੈਸਲਾ ਕੀਤਾ ਗਿਆ ਕਿ ਜਥੇਬੰਦੀ ਵੱਲੋਂ 15 ਸਤੰਬਰ 2026 ਨੂੰ 1013 ਲੈਕਚਰਾਰ ਸਿੱਧੀ ਭਰਤੀ ਵਿੱਚ ਐੱਸ.ਸੀ. (25%)ਅਤੇ ਬੀ.ਸੀ. (12%) ਵਰਗ ਬਣਦਾ ਰਾਖਵਾਂ ਕੋਟਾ ਨਾ ਦੇਣ ਦੇ ਰੋਸ ਵਜੋਂ ਡਾਇਰੈਕਟਰ ਸਮਾਜਿਕ ਨਿਆਂ ਅਧਿਕਾਰਤਾ ਤੇ ਘੱਟ ਗਿਣਤੀ ਵਿਭਾਗ ਫੇਸ 1 ਮੋਹਾਲੀ ਦੇ ਦਫ਼ਤਰ ਦਾ ਘਿਰਾਓ ਕੀਤਾ ਜਾਵੇਗਾ ਤੇ ਭਲਾਈ ਮੰਤਰੀ ਡਾਕਟਰ ਬਲਜੀਤ ਕੌਰ ਅਤੇ ਡਾਇਰੈਕਟਰ ਭਲਾਈ ਵਿਭਾਗ ਦੇ ਪੁਤਲੇ ਫੂਕ ਕੇ ਜੋਰਦਾਰ ਰੋਸ ਮੁਜ਼ਾਹਰਾ ਕੀਤਾ ਜਾਵੇਗਾ ਕਿਉਂ ਜੋ ਕਿ ਸਿੱਖਿਆ ਵਿਭਾਗ ਦੇ ਅਧਿਕਾਰੀਆਂ ਵੱਲੋਂ ਰਾਖਵਾਂਕਰਨ ਵਿਰੋਧੀ ਮਾਨਸਿਕਤਾ ਤਹਿਤ 1013 ਲੈਕਚਰਾਰ ਸਿੱਧੀ ਭਰਤੀ ਵਿੱਚ ਬਣਦਾ ਰਾਖਵਾਂ ਕੋਟਾ ਨਹੀਂ ਦਿੱਤਾ ਗਿਆ। ਇਸ ਮਸਲੇ ਦੇ ਸੁਖਾਵੇਂ ਹੱਲ ਲਈ ਸਟੇਟ ਕਮੇਟੀ ਵੱਲੋਂ ਪ੍ਰਿੰਸੀਪਲ ਸਕੱਤਰ ਭਲਾਈ ਵੀ ਕੇ ਮੀਣਾ ਅਤੇ ਸਿੱਖਿਆ ਵਿਭਾਗ ਦੇ ਅਧਿਕਾਰੀਆਂ ਨਾਲ ਕਈ ਮੀਟਿੰਗਾਂ ਕੀਤੀਆਂ ਗਈਆਂ।

ਇਨਾਂ ਮੀਟਿੰਗਾਂ ਵਿੱਚ ਆਗੂਆਂ ਵੱਲੋਂ ਤੱਥਾਂ ਸਹਿਤ ਸਿੱਧ ਕੀਤਾ ਅਤੇ ਸਬੂਤ ਦੇ ਕੇ ਪੱਖ ਰੱਖਿਆ ਕਿ ਵੱਖ-ਵੱਖ ਵਿਸ਼ਿਆਂ ਵਿੱਚ ਆਪਣੀ ਮੈਰਿਟ ਦੇ ਅਧਾਰ ਤੇ ਭਰਤੀ ਹੋਏ ਐੱਸ ਸੀ, ਬੀ ਸੀ ਉਮੀਦਵਾਰਾਂ ਨੂੰ ਹੀ ਰੋਸਟਰ

ਨੁਕਤਿਆਂ ਤੇ ਲਗਾਇਆ ਗਿਆ ਹੈ ਜੋ ਰਾਖਵਾਂਕਰਨ ਨੀਤੀ,ਆਰ.ਕੇ ਸੱਭਰਵਾਲ ਕੇਸ,ਭਲਾਈ ਵਿਭਾਗ ਦੀਆਂ 10/7/1995 ਦੀਆਂ ਹਦਾਇਤਾਂ ਦੀ ਸ਼ਰੇਆਮ ਉਲੰਘਣਾ ਹੈ। ਇਸ ਤੋਂ ਵੀ ਅੱਗੇ ਸਿੱਖਿਆ ਵਿਭਾਗ ਦੇ ਅਧਿਕਾਰੀਆਂ ਨੇ ਭਲਾਈ ਵਿਭਾਗ ਦੇ ਡਾਇਰੈਕਟਰ ਤੇ ਸਪੈਸ਼ਲ ਸਕੱਤਰ ਦੀ ਮੀਟਿੰਗ 'ਚ ਮੰਨਿਆ ਕਿ ਸਾਡੇ ਕੋਲ ਰਿਕਾਰਡ ਪੂਰਾ ਨਹੀਂ ਹੈ ਤਾਂ ਸਵਾਲ ਪੈਦਾ ਹੁੰਦਾ ਹੈ ਕਿ ਅਧੂਰੇ ਰਿਕਾਰਡ ਦੇ ਅਧਾਰ ਤੇ ਰਾਖਵਾਂ ਕੋਟਾ ਜ਼ੀਰੋ ਕਿਵੇਂ ਦਿਖਾ ਦਿੱਤਾ ਗਿਆ? ਭਲਾਈ ਵਿਭਾਗ ਦੇ ਅਧਿਕਾਰੀਆਂ ਵੱਲੋਂ ਵੀ ਰਾਖਵਾਂਕਰਨ ਨੂੰ ਸਹੀ ਢੰਗ ਨਾਲ ਲਾਗੂ ਕਰਾਉਣ, ਰੋਸਟਰ ਰਜਿਸਟਰ ਸਹੀ ਬਣਾਉਣ ਤੇ ਨਿਯਮਾਂ ਅਨੁਸਾਰ ਜਾਂਚ ਕਰਕੇ ਨਿਰੀਖਣ ਰਿਪੋਰਟ ਤਿਆਰ ਕਰਨ ਲਈ ਇਮਾਨਦਾਰੀ ਨਾਲ ਆਪਣੀ ਜਿੰਮੇਵਾਰੀ ਨਹੀਂ ਨਿਭਾਈ ਜਾ ਰਹੀ। ਜਿਸ ਦੇ ਰੋਸ ਵਜੋਂ 1ਸਤੰਬਰ2026 ਨੂੰ ਜਿਲਾ ਪੱਧਰ ਤੇ ਭਲਾਈ ਮੰਤਰੀ ਡਾਕਟਰ ਬਲਜੀਤ ਕੌਰ, ਸਿੱਖਿਆ ਮੰਤਰੀ ਹਰਜੋਤ ਬੈਂਸ, ਭਲਾਈ ਸਕੱਤਰ ਵੀ ਕੇ ਮੀਣਾ, ਅਤੇ ਸਿੱਖਿਆ ਸਕੱਤਰ ਸ੍ਰੀ ਮਤੀ ਸੋਨਾਲੀ ਗਿਰੀ ਦੇ ਪੁਤਲੇ ਫੂਕੇ ਗਏ। ਪਰ ਪੰਜਾਬ ਸਰਕਾਰ,ਭਲਾਈ ਵਿਭਾਗ ਅਤੇ ਸਿੱਖਿਆ ਵਿਭਾਗ ਦੇ ਅਧਿਕਾਰੀਆਂ ਦੇ ਕੰਨਾਂ ਤੇ ਜੂੰ ਨਹੀਂ ਸਰਕ ਰਹੀ। ਇਸ ਲਈ ਸੰਘਰਸ਼ ਨੂੰ ਅੱਗੇ ਤੋਰਦਿਆਂ ਹੁਣ ਮਿਤੀ 15/9/2026 ਨੂੰ ਡਾਇਰੈਕਟਰ ਭਲਾਈ ਵਿਭਾਗ ਪੰਜਾਬ ਦੇ ਦਫ਼ਤਰ ਫੇਜ-1 ਮੋਹਾਲੀ ਦਾ ਘਿਰਾਓ ਕਰਕੇ ਭਲਾਈ ਮੰਤਰੀ ਡਾ ਬਲਜੀਤ ਕੌਰ ਅਤੇ ਡਾਇਰੈਕਟਰ ਭਲਾਈ ਵਿਭਾਗ ਵਿੰਮੀ ਭੁੱਲਰ ਦੇ ਪੁਤਲੇ ਫੂਕ ਕੇ ਰੋਸ ਮੁਜਾਹਰਾ ਕਰਨ ਦਾ ਫੈਸਲਾ ਕੀਤਾ। ਆਗੂਆਂ ਨੇ ਮੰਗ ਕੀਤੀ ਕਿ 1013 ਲੈਕਚਰਾਰ ਭਰਤੀ ਵਿੱਚ ਬਣਦਾ ਰਾਖਵਾਂ ਕੋਟਾ ਦੇਣ ਬਾਰੇ ਤੁਰੰਤ ਸੋਧ ਪੱਤਰ ਜਾਰੀ ਕੀਤਾ ਜਾਵੇ ਤਾਂ ਜੋ ਐੱਸ.ਸੀ., ਬੀ.ਸੀ. ਵਰਗ ਦੇ ਲੋਕਾਂ ਨੂੰ ਇਨਸਾਫ਼ ਮਿਲ ਸਕੇ।

ਅਜਿਹਾ ਨਾ ਕਰਨ ਦੀ ਸੂਰਤ ਵਿੱਚ ਸੰਘਰਸ਼ ਹੋਰ ਤਿੱਖਾ ਕੀਤਾ ਜਵੇਗਾ। ਇਸ ਮੀਟਿੰਗ ਵਿੱਚ ਲੈਂਕ: ਭੁਪਿੰਦਰ ਸਿੰਘ ਚੰਗਣਾ,ਲੈਕਚਰਾਰ ਮਨੋਹਰ ਸਿੰਘ ਦਾਖਾ, ਲੈਕਚਰਾਰ ਗੁਰਪ੍ਰੀਤ ਸਿੰਘ, ਲੈਕਚਰਾਰ ਰਣਜੀਤ ਸਿੰਘ ਹਠੂਰ, ਲੈਕਚਰਾਰ ਅਮਰਜੀਤ ਸਿੰਘ ਚੀਮਾ, ਮਾਸਟਰ ਪ੍ਰੀਤਮ ਸਿੰਘ, ਮਾਸਟਰ ਇੰਦਰਜੀਤ ਸਿੰਘ, ਮਾਸਟਰ ਹਰਜੀਤ ਸਿੰਘ ਸਲੇਮਪੁਰ,ਮਾਸਟਰ ਦਵਿੰਦਰ ਸਿੰਘ, ਗੁਰਦੀਪ ਸਿੰਘ,ਮਾਸਟਰ ਜਗਜੀਤ ਸਿੰਘ ਤੇ ਹੋਰ ਅਧਿਆਪਕ ਸਾਥੀ ਸ਼ਾਮਿਲ ਹੋਏ ਸ਼ਾਮਿਲ ਹੋਏ।

ਸੀ.ਬੀ.ਆਈ ਨੇ 13 ਸਾਲਾਂ ਤੋਂ ਫਰਾਰ ਚੱਲ ਰਹੇ ਹਰਨੇਕ ਸਿੰਘ ਨੂੰ ਅਮਰੀਕਾ ਤੋਂ ਕਰਵਾਇਆ ਡਿਪੋਰਟ!

ਵਾਸ਼ਿੰਗਟਨ
ਸਾਂਝੀ ਸੋਚ ਬਿਊਰੋ

ਕੇਂਦਰੀ ਜਾਂਚ ਏਜੰਸੀ (ਸੀ.ਬੀ.ਆਈ.) ਨੇ ਸਾਲ 2013 ਤੋਂ ਫ਼ਰਾਰ ਚੱਲ ਰਹੇ ਮੁਲਜ਼ਮ ਹਰਨੇਕ ਸਿੰਘ ਨੂੰ ਅਮਰੀਕਾ ਤੋਂ ਡਿਪੋਰਟ ਕਰਵਾ ਕੇ ਭਾਰਤ ਵਾਪਸ ਲਿਆਉਣ 'ਚ ਵੱਡੀ ਸਫ਼ਲਤਾ ਹਾਸਲ ਕੀਤੀ ਹੈ। ਠੱਗੀ, ਜਾਅਲਸਾਜ਼ੀ ਅਤੇ ਸਾਜ਼ਿਸ਼ ਰਚਣ ਵਰਗੇ ਦੋਸ਼ਾਂ 'ਚ ਨਾਮਜ਼ਦ ਹਰਨੇਕ ਸਿੰਘ ਨੂੰ 9 ਸਤੰਬਰ ਨੂੰ ਦਿੱਲੀ ਦੇ ਇੰਦਰਾ ਗਾਂਧੀ ਇੰਟਰਨੈਸ਼ਨਲ ਏਅਰਪੋਰਟ 'ਤੇ ਪਹੁੰਚਦਿਆਂ ਹੀ ਸੀ.ਬੀ.ਆਈ. ਅਧਿਕਾਰੀਆਂ ਨੇ ਤੁਰੰਤ ਹਿਰਾਸਤ 'ਚ ਲੈ ਲਿਆ। ਇੱਥੋਂ ਉਸ ਨੂੰ ਹਰਿਆਣਾ ਦੇ ਪੰਚਕੂਲਾ ਸਥਿਤ ਸੀ.ਬੀ.ਆਈ. ਦੀ ਵਿਸ਼ੇਸ਼ ਅਦਾਲਤ ਭੇਜ ਦਿੱਤਾ ਗਿਆ ਹੈ ਤੇ ਮਾਮਲੇ ਦੀ ਅਗਲੀ ਸੁਣਵਾਈ 23 ਸਤੰਬਰ ਨੂੰ ਤੈਅ ਕੀਤੀ ਗਈ ਹੈ। ਸਾਲ 2013 ਵਿਚ ਭਾਰਤ ਤੋਂ 'ਸਪੂਫ਼ਡ ਕਾਲਾਂ' ਰਾਹੀਂ ਸਿੰਗਾਪੁਰ 'ਚ ਰਹਿ ਰਹੇ ਭਾਰਤੀ ਨਾਗਰਿਕਾਂ ਨੂੰ ਨਿਸ਼ਾਨਾ ਬਣਾਇਆ ਗਿਆ ਸੀ। ਠੱਗ ਆਪਣੇ ਆਪ ਨੂੰ 'ਸਿੰਗਾਪੁਰ ਇਮੀਗ੍ਰੇਸ਼ਨ' ਦੇ ਅਧਿਕਾਰੀ ਦੱਸ ਕੇ ਪੀੜਤਾਂ ਨੂੰ ਡਰਾਉਂਦੇ ਸਨ ਕਿ ਉਨ੍ਹਾਂ ਦੇ 'ਲੈਂਡਿੰਗ ਫ਼ਾਰਮ' 'ਚ ਦਿੱਤੀ ਗਈ ਜਾਣਕਾਰੀ ਗਲਤ ਹੈ ਅਤੇ ਉਨ੍ਹਾਂ 'ਤੇ ਕੇਸ ਦਰਜ ਕਰ ਕੇ ਉਨ੍ਹਾਂ ਨੂੰ ਡਿਪੋਰਟ ਕਰ ਦਿੱਤਾ ਜਾਵੇਗਾ। ਮਾਮਲਾ ਰਫ਼ਾ-ਦਫ਼ਾ ਕਰਨ ਲਈ ਵੈਸਟਰਨ ਯੂਨੀਅਨ ਮਨੀ ਟ੍ਰਾਂਸਫ਼ਰ ਰਾਹੀਂ ਪੀੜਤਾਂ ਤੋਂ ਪੈਸੇ ਮੰਗਵਾਏ ਜਾਂਦੇ ਸਨ। ਜਾਂਚ ਵਿਚ ਸਾਹਮਣੇ ਆਇਆ ਕਿ ਹਰਨੇਕ ਸਿੰਘ ਆਪਣੇ ਸਾਥੀਆਂ ਆਦਿਤਿਆ ਭਾਰਦਵਾਜ ਅਤੇ ਦੀਪਕ ਜੈਨ ਨਾਲ ਮਿਲ ਕੇ ਇੱਕ ਮਨੀ-ਟ੍ਰਾਂਸਫ਼ਰ ਆਊਟਲੇਟ ਚਲਾਉਂਦਾ ਸੀ, ਜਿਸ ਰਾਹੀਂ ਠੱਗੀ ਦੇ ਪੈਸੇ ਪ੍ਰਾਪਤ ਕੀਤੇ ਜਾਂਦੇ ਸੀ। ਹਰਨੇਕ ਮਈ 2013 'ਚ ਭਾਰਤ ਤੋਂ ਫ਼ਰਾਰ ਹੋ ਕੇ ਗੈਰ-ਕਾਨੂੰਨੀ ਤਰੀਕੇ ਨਾਲ ਅਮਰੀਕਾ ਪਹੁੰਚ ਗਿਆ ਸੀ। ਸੀ.ਬੀ.ਆਈ. ਨੇ ਸਾਲ 2016 'ਚ ਇਸ ਮਾਮਲੇ 'ਚ ਆਈ.ਪੀ.ਸੀ. ਅਤੇ ਆਈ.ਟੀ. ਐਕਟ ਦੀਆਂ ਧਾਰਾਵਾਂ ਤਹਿਤ ਕੇਸ ਦਰਜ ਕੀਤਾ ਸੀ। ਹਰਨੇਕ ਦੇ ਫ਼ਰਾਰ ਰਹਿਣ ਦੌਰਾਨ ਅਦਾਲਤ ਨੇ 26 ਮਈ 2025 ਨੂੰ ਹਰਨੇਕ ਦੇ ਬਾਕੀ ਦੋਵੇਂ ਸਾਥੀਆਂ ਨੂੰ ਦੋਸ਼ੀ ਕਰਾਰ ਦਿੰਦਿਆਂ ਸਜ਼ਾ ਸੁਣਾਈ ਸੀ। ਅਮਰੀਕੀ ਨਿਆਂ ਵਿਭਾਗ ਰਾਹੀਂ ਸੰਮਨ ਭੇਜਣ ਦੇ ਬਾਵਜੂਦ ਜਦੋਂ ਹਰਨੇਕ ਅਦਾਲਤ 'ਚ ਪੇਸ਼ ਨਹੀਂ ਹੋਇਆ, ਤਾਂ ਪੰਚਕੂਲਾ ਅਦਾਲਤ ਨੇ 22 ਅਪ੍ਰੈਲ 2024 ਨੂੰ ਉਸ ਦੇ ਗੈਰ-ਜ਼ਮਾਨਤੀ ਵਾਰੰਟ ਜਾਰੀ ਕਰ ਦਿੱਤੇ। ਇੰਟਰਪੋਲ ਵੱਲੋਂ 'ਰੈੱਡ ਨੋਟਿਸ' ਅਤੇ (ਐੱਲ.ਓ.ਸੀ) ਜਾਰੀ ਕਰਵਾ ਕੇ ਉਸ ਨੂੰ ਅਮਰੀਕਾ 'ਚ ਗ੍ਰਿਫ਼ਤਾਰ ਕਰਵਾਇਆ ਗਿਆ ਅਤੇ ਹੁਣ ਆਖ਼ਿਰ ਭਾਰਤ ਡਿਪੋਰਟ ਕਰਵਾ ਲਿਆ ਗਿਆ ਹੈ। ਹੁਣ ਇਸ ਮਾਮਲੇ 'ਚ ਅਗਲੇਰੀ ਕਾਰਵਾਈ ਰਾਹੀਂ ਉਸ ਨੂੰ ਸਜ਼ਾ ਸੁਣਾਈ ਜਾਵੇਗੀ।

47TH ANNUAL MAHAN NAGAR KIRTAN

Dedicated to Guru Granth Sahib's Gurgaddi Divas

Waheguru Ji Ka Khalsa Shri Waheguru ji Ki Fateh

Jugo Jug Attal Dhan Dhan Sahib Guru Maanyon Granth Day dedicated to the Gurgaddi Day of Sri Guru Granth Sahib ji is going to be held on 2rd November, 2025 Sunday at Sikh Temple Gurdwara Sahib Yuba City with great devotion and enthusiasm.

Sikh Temple Gurdwara Sahib Yuba City's 47th Annual Mahan Nagar Kirtan and Gurmati Samagam is going to be held on Sunday, November 1, 2026 with great devotion and enthusiasm with the support of the Sangat.

The series of Sri Akhand Path Sahib Ji started from September 4, 2026 which will end with Nagar Kirtan on November 1, 2026

Arriving Ragi Jathe and Preachers

Kirtani Jathe
- BHAI KAMALJIT SINGH JI, HAZURI RAGI, SRI DARBAR SAHIB
- BHAI MANINDER SINGH JI, SRINAGAR WALE

Kathavachak
- BHAI GURDEEP SINGH KAPURTHALA WALE

Dhadi
- BHAI SUKHWINDER SINGH ANMOL JI AND JATHA

Special Kirtan Event

Will be Held from
19TH October, 2026 (Monday)
from 6:00pm to 10:00pm Daily.

Apart from this, many other Raggi and Dhaadi and Kirtani groups will delight the Guru's followers with KIRTAN & katha thoughts.

CHILDREN'S SPECIAL KIRTAN DARBAR
On 10th October 2026 (SATURDAY) from 6:30pm to 9:30pm

SPECIAL DHADI DIWAN & MARTYRDOM DIWAS
On 24th October 2026 (SATURDAY) from 6:30 pm to 10:00 pm

RIAAN SABAI KIRTAN
On 31st October 2026 (SATURDAY) from 6 pm to 1:00 am in which famous Kirtanis will mesmerize the Discaples with thier hymes.

FIREWORKS
On 30st October 2026 (Friday) Display at 8:00 pm

BHAI MEHAL SINGH JI DA KAVISHARI JATHA
12 October, Monday to 17 October, Saturday Time: 8:00 PM to 9:30 PM
18 October, Sunday, Time: 12:00 PM to 1:30 PM

DASTAR COMPETITION
31st October, Saturday Time: 11:00 AM

AMRIT SANCHAR
On 31st October 2026 (SATURDAY) at 5:00 am

SEWA OF NISHAN SAHIB
On 31st October 2026 (SATURDAY) at 8:00 am

SEMINAR
31st October, Saturday Time: 2:00 PM to 4:00 PM

BHOG & KIRTAN CEREMONY
On 1st November 2026 (SUNDAY) at 7:30 Morning Sri Akhand Path Sahib ji Will be Worshipped after which The Kirtan Ceremony will begin

NAGAR KIRTAN
Will be held On 1st November 2026 (SUNDAY) under the Auspice of Shri Guru Granth Sahib ji starting at 9:00am and will end up at 4:00pm after reaching Gurudwara Sahib

REQUEST All Guru Nanak Naam Sangat are requested to leave all their work and attend Nagar Kirtan and Attain the Happiness of the Guru Ji

The route of Nagar Kirtan will be the Same as last year, Parking of Vehicles will be done only at the Designated place Free buses will be arranged from River Valley High School to Guru Ghar from 08:00 am to 06:30 pm Special Arrangements have been made for security and the shop market will be held at the same Place a last year.

Requester: Gurudwara Sahib Management Committee Contact for More Information

Bhai Ranjit Singh Ji (Head Granthi Yuba City) (530) 673-9918, (530) 799-6989,
Chairman S: Dilbagh Singh Ji Bains (530) 682-9316, President: Sarabjit Singh ji Thiara (530) 682-5861,
Secretary: Tejinder Singh Ji Dosanjh (530) 751-6322, Treasurer: Harnek Singh (530) 682-8094

ਸ੍ਰੀ ਗੁਰੂ ਗ੍ਰੰਥ ਸਾਹਿਬ ਜੀ ਦੇ ਗੁਰਗੱਦੀ ਦਿਵਸ ਨੂੰ ਸਮਰਪਿਤ

47ਵਾਂ ਸਾਲਾਨਾ ਮਹਾਨ ਨਗਰ ਕੀਰਤਨ

ਵਾਹਿਗੁਰੂ ਜੀ ਕਾ ਖ਼ਾਲਸਾ ਵਾਹਿਗੁਰੂ ਜੀ ਕੀ ਫਤਹਿ ਜੀ

ਜੁਗੋ ਜੁਗ ਅਟੱਲ ਧੰਨ ਧੰਨ ਸਾਹਿਬ ਸ੍ਰੀ ਗੁਰੂ ਗ੍ਰੰਥ ਸਾਹਿਬ ਜੀ ਦੇ ਗੁਰਗੱਦੀ ਦਿਵਸ ਨੂੰ ਸਮਰਪਿਤ,
ਗੁਰੂ ਮਾਨਿਓ ਗ੍ਰੰਥ, ਦਿਹਾੜਾ ਬਹੁਤ ਸ਼ਰਧਾ ਅਤੇ ਉਤਸ਼ਾਹ ਨਾਲ ਸੰਗਤਾਂ ਦੇ ਸਹਿਯੋਗ ਨਾਲ ਮਨਾਇਆ ਜਾ ਰਿਹਾ ਹੈ।

ਸਿੱਖ ਟੈਂਪਲ ਗੁਰਦੁਆਰਾ ਸਾਹਿਬ ਯੂਬਾ ਸਿਟੀ ਦਾ 47ਵਾਂ ਸਲਾਨਾ ਮਹਾਨ ਨਗਰ ਕੀਰਤਨ ਅਤੇ ਗੁਰਮਤਿ ਸਮਾਗਮ 1 ਨਵੰਬਰ 2026 ਦਿਨ ਐਤਵਾਰ ਨੂੰ ਬਹੁਤ ਸ਼ਰਧਾ ਅਤੇ ਉਤਸ਼ਾਹ ਨਾਲ ਸੰਗਤਾਂ ਦੇ ਸਹਿਯੋਗ ਨਾਲ ਹੋਣ ਜਾ ਰਿਹਾ ਹੈ |

ਲੱਖ-ਲੱਖ ਵਧਾਈਆਂ

Inderjit Kallirai
Host

Aaj Kal America

Powered by
Sanjhi Soch TV

916 862 4877
Aajkalamerica@gmail.com

ਕਈ ਵੀਰਾਂ ਦੇ

LICENSE CANCEL

ਹੋ ਰਹੇ ਹਨ ਤੇ ਹੁਣ
ਉਹ ਆਪਣਾ ਟਰੱਕ ਵੀ ਨਹੀਂ
ਚਲਾ ਸਕਦੇ।

ਕਿਉਂਕਿ DMV ਕਈ ਲੋਕਾਂ ਦੇ CDL License Cancel ਕਰ ਰਿਹਾ

ਖਾਸ ਕਰਕੇ ਉਹਨਾਂ ਦੇ ਜਿਨ੍ਹਾਂ ਕੋਲ

Green Card ਨਹੀਂ ਹੈ | I-485 Application ਅਜੇ Pending ਹੈ।

Ghuman Law Group ਤੁਹਾਡੇ ਨਾਲ ਹੈ

ਅਸੀਂ ਤੁਹਾਡੀ ਮਦਦ ਕਰ ਸਕਦੇ ਹਾਂ :

Green Card Case ਨੂੰ
ਜਲਦੀ ਹੱਲ ਕਰਨ ਵਿੱਚ

CDL ਅਤੇ ਕੰਮ ਨੂੰ ਬਚਾਉਣ
ਲਈ Legal Guidance

Deportation ਜਾਂ Immigration
Detention Cases ਵਿੱਚ Legal Advice

Appeals ਅਤੇ Immigration
Process ਵਿੱਚ ਸਹਾਇਤਾ

Estate Planning ਰਾਹੀਂ Property
ਅਤੇ Assets ਨੂੰ safe ਕਰਨ ਵਿੱਚ ਮਦਦ

ਤੁਹਾਡੇ ਪਰਿਵਾਰ ਦੇ ਭਵਿੱਖ ਨੂੰ
Secure ਬਣਾਉਣ ਵਿੱਚ ਸਹਾਇਤਾ

GHUMAN LAW GROUP INC.
Criminal Defense, Family and Immigration Law

Deportation ਜਾਂ Immigration Process ਦੇ ਦੌਰਾਨ ਘਰ, ਨੌਕਰੀ, ਜਾਇਦਾਦ ਤੇ ਮਿਹਨਤ ਦੀ ਕਮਾਈ ਤਕ ਖਤਰੇ ਵਿੱਚ ਪੈ ਸਕਦੇ ਹਨ

ਹੁਣੇ ਸੰਪਰਕ ਕਰੋ : (228) 200-0001 (ਮੁਫ਼ਤ ਸਲਾਹ ਵੀ ਉਪਲਬਧ ਹੈ)

Ghuman Law Group ਤੁਹਾਡੇ ਹੱਕਾਂ ਦੀ ਮਜ਼ਬੂਤ ਆਵਾਜ਼ | ਤੁਹਾਡਾ Legal Partner

ਮੈਂ ਤਾਂ ਉਸ ਨੂੰ ਜਾਣਦਾ ਹੀ ਨਹੀਂ!

ਰਾਜੂ ਅਤੇ ਪਿੰਕਾ ਪੱਕੇ ਯਾਰ ਸਨ। ਦੋਵਾਂ ਨੇ ਆਪੋ-ਆਪਣੇ ਖੇਤਰ ਵਿੱਚ ਉੱਚ ਵਿੱਦਿਆ ਹਾਸਲ ਕੀਤੀ ਸੀ। ਰਾਜੂ ਨੇ ਐੱਮ.ਬੀ.ਬੀ.ਐੱਸ. ਕਰਨ ਤੋਂ ਬਾਅਦ ਇੱਕ ਨਾਮੀ ਹਸਪਤਾਲ ਵਿੱਚ ਡਾਕਟਰ ਵਜੋਂ ਨੌਕਰੀ ਹਾਸਲ ਕਰ ਲਈ, ਜਦ ਕਿ ਪਿੰਕਾ ਆਈਲੈਟਸ ਕਰਕੇ ਵਿਦੇਸ਼ ਜਾ ਵੱਸਿਆ। ਸਮਾਂ ਆਪਣੀ ਰਫ਼ਤਾਰ ਨਾਲ ਬੀਤਦਾ ਗਿਆ ਅਤੇ ਦੋਵੇਂ ਆਪੋ-ਆਪਣੀ ਜ਼ਿੰਦਗੀ ਵਿੱਚ ਰੁੱਝ ਗਏ।

ਦੋ ਕੁ ਸਾਲਾਂ ਬਾਅਦ ਇੱਕ ਦਿਨ ਦੋਵਾਂ ਦੀ ਮੁਲਾਕਾਤ ਆਪਣੇ ਸ਼ਹਿਰ ਵਿੱਚ ਹੋਈ। ਪੁਰਾਣੀ ਦੋਸਤੀ ਫਿਰ ਤਾਜ਼ਾ ਹੋ ਗਈ। ਦੋਵਾਂ ਨੇ ਸੋਚਿਆ ਕਿ ਅੱਜ ਕਿਸੇ ਵਧੀਆ ਹੋਟਲ ਵਿੱਚ ਬੈਠ ਕੇ ਗੱਲਾਂ-ਬਾਤਾਂ ਵੀ ਕਰਾਂਗੇ, ਆਪਣੀ ਜ਼ਿੰਦਗੀ ਦੇ ਹਾਲ ਵੀ ਸਾਂਝੇ ਕਰਾਂਗੇ ਅਤੇ ਦੋ-ਦੋ ਪੈਗ ਲਾ ਕੇ ਪੁਰਾਣੀਆਂ ਯਾਦਾਂ ਨੂੰ ਵੀ ਤਾਜ਼ਾ ਕਰਾਂਗੇ।

ਹੋਟਲ ਵਿੱਚ ਬੈਠਦਿਆਂ ਹੀ ਗੱਲਾਂ ਦਾ ਸਿਲਸਿਲਾ ਚੱਲ ਪਿਆ। ਪਹਿਲਾ ਪੈਗ ਪਾਉਂਦਿਆਂ ਰਾਜੂ ਨੇ ਪਿੰਕੇ ਨੂੰ ਪੁੱਛਿਆ,

"ਕਾਕਾ, ਬਾਹਰ ਦੀ ਜ਼ਿੰਦਗੀ ਕਿਵੇਂ ਚੱਲ ਰਹੀ ਐ? ਵਿਆਹ ਬਾਰੇ ਕੀ ਸੋਚਿਆ?"

ਪਿੰਕਾ ਹੱਸਿਆ, "ਜ਼ਿੰਦਗੀ ਤਾਂ ਚੱਲ ਰਹੀ ਐ, ਪਰ ਵਿਆਹ ਦਾ ਹਾਲੇ ਕੋਈ ਪੱਕਾ ਇਰਾਦਾ ਨਹੀਂ। ਤੂੰ ਆਪਣੀ ਦੱਸ, ਹਸਪਤਾਲ ਵਿੱਚ ਕਿਵੇਂ ਗੁਜ਼ਰ ਰਹੀ ਐ?"

ਗੱਲਾਂ, ਹਾਸੇ ਤੇ ਪੁਰਾਣੀਆਂ ਯਾਦਾਂ ਦੇ ਦਰਮਿਆਨ ਇੱਕ ਅੱਧਖੜ ਉਮਰ ਦਾ ਵਿਅਕਤੀ ਉਨ੍ਹਾਂ ਦੀ ਮੇਜ਼ ਕੋਲ ਆ ਖੜ੍ਹਾ ਹੋਇਆ। ਉਸ ਨੇ ਰਾਜੂ ਵੱਲ ਧਿਆਨ ਨਾਲ ਵੇਖਿਆ ਤੇ ਅਚਾਨਕ ਪੁੱਛਿਆ,

"ਕਾਕਾ, ਤੂੰ ਫਲਾਣੇ ਦਾ ਮੁੰਡਾ ਏਂ?"

ਰਾਜੂ ਨੇ ਇੱਕ ਪਲ ਲਈ ਉਸ ਵੱਲ ਵੇਖਿਆ ਅਤੇ ਬੜੀ ਸਹਿਜਤਾ ਨਾਲ ਕਿਹਾ,

"ਨਹੀਂ ਜੀ, ਮੈਂ ਤਾਂ ਉਸ ਨੂੰ ਜਾਣਦਾ ਹੀ ਨਹੀਂ।"

ਉਹ ਵਿਅਕਤੀ ਕੁਝ ਪਲ ਉੱਥੇ ਖੜ੍ਹਾ ਰਿਹਾ ਤੇ ਕਹਿਣ ਲੱਗਾ, "ਲੱਗਦਾ ਤੇ ਉਹੀ ਆਂ", ਫਿਰ ਨਾਲ ਕਮਰੇ ਵਿੱਚ ਜਾ ਕੇ ਬੈਠ ਗਿਆ।

ਉਸ ਦੇ ਜਾਂਦਿਆਂ ਹੀ ਪਿੰਕੇ ਨੇ ਹੈਰਾਨੀ ਨਾਲ ਰਾਜੂ ਵੱਲ ਵੇਖਿਆ।

"ਯਾਰ, ਇਹ ਕੀ ਕੀਤਾ ਤੂੰ? ਉਹ ਤਾਂ ਤੇਰੇ ਪਿਤਾ ਜੀ ਦਾ ਨਾਮ ਲੈ ਰਿਹਾ ਸੀ। ਤੂੰ ਸਿੱਧਾ ਕਹਿ ਦਿੱਤਾ ਕਿ ਮੈਂ ਉਸ ਨੂੰ ਜਾਣਦਾ ਹੀ ਨਹੀਂ!"

ਰਾਜੂ ਮੁਸਕਰਾਇਆ ਤੇ ਹੌਲੀ ਜਿਹੀ ਆਵਾਜ਼ ਵਿੱਚ ਬੋਲਿਆ, ਯਾਰ "ਪਿੰਕੇ, ਜੇ ਮੈਂ ਸੱਚ ਦੱਸ ਦਿੰਦਾ ਕਿ ਹਾਂ, ਮੈਂ ਉਹਨਾਂ ਦਾ ਹੀ ਪੁੱਤਰ ਹਾਂ, ਤਾਂ ਗੱਲ ਉੱਥੇ ਨਹੀਂ ਮੁੱਕਣੀ ਸੀ। ਉਹ ਘਰ ਜਾ ਕੇ ਪਾਪਾ-ਮੰਮੀ ਨੂੰ ਦੱਸ ਦਿੰਦਾ ਕਿ ਤੁਹਾਡਾ ਪੁੱਤਰ ਹੋਟਲ ਵਿੱਚ ਬੈਠਾ ਪੈਗ ਲਾ ਰਿਹਾ ਸੀ। ਫਿਰ ਘਰ ਪਹੁੰਚਦਿਆਂ ਹੀ ਮੇਰੀ ਕਲਾਸ ਲੱਗ ਜਾਣੀ ਸੀ।"

ਪਿੰਕਾ ਹੱਸ ਪਿਆ।

ਰਾਜੂ ਨੇ ਅੱਗੇ ਕਿਹਾ,

"ਪਾਪਾ-ਮੰਮੀ ਕਹਿਣਗੇ'ਜੇ ਬੈਠਣਾ ਹੀ ਸੀ ਤਾਂ ਘਰ ਬੈਠ ਕੇ ਖਾ-ਪੀ ਲੈਂਦੇ। ਅਸੀਂ ਕਿਹੜਾ ਤੁਹਾਨੂੰ ਮਨ੍ਹਾ ਕੀਤਾ ਸੀ? ਹੁਣ ਤੁਸੀਂ ਵੱਡੇ ਹੋ ਗਏ ਹੋ, ਆਪਣੀ ਜ਼ਿੰਦਗੀ ਦੇ ਚੰਗੇ-ਮਾੜੇ ਦੇਖਣ ਦੇ ਸਮਰੱਥ ਹੋ।'"

ਉਹ ਇੱਕ ਪਲ ਰੁਕਿਆ ਤੇ ਗੰਭੀਰ ਹੋ ਕੇ ਗੱਲ ਨਿਰੰਤਰ ਜਾਰੀ ਰੱਖਦਿਆਂ ਬੋਲਿਆ,

"ਪਰ ਯਾਰ, ਮਾਂ-ਬਾਪ ਤੋਂ ਥੋੜ੍ਹਾ-ਬਹੁਤਾ ਉਹਲਾ ਰੱਖਣਾ ਹੀ ਚੰਗਾ ਹੁੰਦਾ ਹੈ। ਇਸ ਨਾਲ ਉਨ੍ਹਾਂ ਦੀਆਂ ਨਜ਼ਰਾਂ ਵਿੱਚ ਸਾਡਾ ਮਾਣ-ਸਤਿਕਾਰ ਬਣਿਆ ਰਹਿੰਦਾ ਹੈ। ਆਖ਼ਰ ਮਾਂ-ਬਾਪ, ਮਾਂ-ਬਾਪ ਹੁੰਦੇ ਨੇ। ਉਨ੍ਹਾਂ ਨਾਲ ਹਰ ਗੱਲ ਵਿੱਚ ਬਰਾਬਰੀ ਕਰਨ ਦੀ ਬਜਾਏ ਉਨ੍ਹਾਂ ਨੂੰ ਮਾਣ ਦੇਣਾ ਵੀ ਸਾਡਾ ਫ਼ਰਜ਼ ਹੈ।"

ਪਿੰਕਾ ਕੁਝ ਪਲ ਚੁੱਪ ਰਿਹਾ। ਫਿਰ ਉਸਦੇ ਚਿਹਰੇ 'ਤੇ ਮੁਸਕਰਾਹਟ ਆ ਗਈ।

"ਗੱਲ ਤਾਂ ਤੇਰੀ ਸੋਲਾਂ ਆਨੇ ਸੱਚੀ ਐ, ਮਿੱਤਰਾ। ਬਾਹਰ ਰਹਿ ਕੇ ਬੰਦਾ ਬਹੁਤ ਕੁਝ ਸਿੱਖ ਲੈਂਦਾ, ਪਰ ਮਾਂ-ਬਾਪ ਦੀ ਇੱਜ਼ਤ ਕਰਨ ਦਾ ਸਲੀਕਾ ਨਹੀਂ ਭੁੱਲਣਾ ਚਾਹੀਦਾ।"

ਰਾਜੂ ਨੇ ਗਿਲਾਸ ਚੁੱਕਿਆ ਤੇ ਹੱਸਦਿਆਂ ਕਿਹਾ,

"ਚੱਲ ਫਿਰ, ਅਗਲਾ ਪੈਗ ਲਾ... ਤੇ ਖਾਣਾ ਖਾ ਕੇ ਘਰਾਂ ਨੂੰ ਚੱਲੀਏ, ਕਿਤੇ ਇਹ ਵੀ ਗੱਲਾਂ ਕਿਸੇ ਹੋਰ ਦੇ ਕੰਨੀਂ ਨਾ ਪੈ ਜਾਣ !"

ਦੋਵੇਂ ਠਹਾਕਾ ਮਾਰ ਕੇ ਹੱਸ ਪਏ।

ਸ੍ਰੀ ਗੁਰੂ ਗ੍ਰੰਥ ਸਾਹਿਬ ਜੀ ਦੇ ਗੁਰਗੱਦੀ ਦਿਵਸ ਨੂੰ ਸਮਰਪਿਤ

47ਵਾਂ ਸਾਲਾਨਾ ਮਹਾਨ ਨਗਰ ਕੀਰਤਨ

ਵਾਹਿਗੁਰੂ ਜੀ ਕਾ ਖਾਲਸਾ ਵਾਹਿਗੁਰੂ ਜੀ ਕੀ ਫਤਹਿ ਜੀ

ਜੁਗੋ ਜੁਗ ਅਟੱਲ ਧੰਨ ਧੰਨ ਸਾਹਿਬ ਸ੍ਰੀ ਗੁਰੂ ਗ੍ਰੰਥ ਸਾਹਿਬ ਜੀ ਦੇ ਗੁਰਗੱਦੀ ਦਿਵਸ ਨੂੰ ਸਮਰਪਿਤ,
ਗੁਰੂ ਮਾਨਿਓ ਗ੍ਰੰਥ, ਦਿਹਾੜਾ ਬਹੁਤ ਸ਼ਰਧਾ ਅਤੇ ਉਤਸ਼ਾਹ ਨਾਲ ਸੰਗਤਾਂ ਦੇ ਸਹਿਯੋਗ ਨਾਲ ਮਨਾਇਆ ਜਾ ਰਿਹਾ ਹੈ।

ਸਿੱਖ ਟੈਂਪਲ ਗੁਰਦੁਆਰਾ ਸਾਹਿਬ ਯੂਬਾ ਸਿਟੀ ਦਾ 47ਵਾਂ ਸਲਾਨਾ ਮਹਾਨ ਨਗਰ ਕੀਰਤਨ ਅਤੇ
ਗੁਰਮਤਿ ਸਮਾਗਮ 1 ਨਵੰਬਰ 2026 ਦਿਨ ਐਤਵਾਰ ਨੂੰ ਬਹੁਤ ਸ਼ਰਧਾ ਅਤੇ ਉਤਸ਼ਾਹ ਨਾਲ ਸੰਗਤਾਂ ਦੇ
ਸਹਿਯੋਗ ਨਾਲ ਹੋਣ ਜਾ ਰਿਹਾ ਹੈ |

ਲੱਖ-ਲੱਖ ਵਧਾਈਆਂ

Harminder Singh Sekha

ATWAL
IMMIGRATION SERVICES

ATWAL
TAX & IMMIGRATION
— SERVICES —

- FAMILY PETITIONS
- NATURALIZATION (US CITIZENSHIP)
- GREEN CARD RENEW
- WORK PERMIT RENEW
- AFFIDAVIT OF SUPPORT
- INDIAN AND US PASSPORT RENEW
- INDIAN VISA
- OCI
- E-VISA
- INDIAN PASSPORT SURRENDER

ਦੇਰ ਨਾ ਕਰੋ, ਹੁਣੇ ਮਿਲੋ TAX ਅਤੇ ਹੋਰ ਵਧੇਰੀਆਂ
IMMIGRATION SERVICES ਲਈ

TONY
ATWAL

ਵਧੇਰੇ ਜਾਣਕਾਰੀ ਤੁਸੀਂ ਲੈ ਸਕਦੇ ਹੋ
iservice1416@gmail.com

ਜਾਂ ਫ਼ਿਰ ਸਾਡੀ WEBSITE
www.atwaltaximmigrationservices.com

ADDRESS 1
119 N Maple Ave, Ste B,Manteca, CA,95336 Manteca
(209) 505-6384

ADDRESS 2
2800 Mitchell Rd,Ste.W,Ceres ,CA 95307, Ceres
(209) 568-9682

ਸ੍ਰੀ ਗੁਰੂ ਗ੍ਰੰਥ ਸਾਹਿਬ ਜੀ ਦੇ ਗੁਰਗੱਦੀ ਦਿਵਸ ਨੂੰ ਸਮਰਪਿਤ

47ਵਾਂ ਸਾਲਾਨਾ ਮਹਾਨ ਨਗਰ ਕੀਰਤਨ

ਵਾਹਿਗੁਰੂ ਜੀ ਕਾ ਖਾਲਸਾ ਵਾਹਿਗੁਰੂ ਜੀ ਕੀ ਫਤਹਿ ਜੀ

ਜੁਗੋ ਜੁਗ ਅਟੱਲ ਧੰਨ ਧੰਨ ਸਾਹਿਬ ਸ੍ਰੀ ਗੁਰੂ ਗ੍ਰੰਥ ਸਾਹਿਬ ਜੀ ਦੇ ਗੁਰਗੱਦੀ ਦਿਵਸ ਨੂੰ ਸਮਰਪਿਤ,
ਗੁਰੂ ਮਾਨਿਓ ਗ੍ਰੰਥ, ਦਿਹਾੜਾ ਬਹੁਤ ਸ਼ਰਧਾ ਅਤੇ ਉਤਸ਼ਾਹ ਨਾਲ ਸੰਗਤਾਂ ਦੇ ਸਹਿਯੋਗ ਨਾਲ ਮਨਾਇਆ ਜਾ ਰਿਹਾ ਹੈ।

ਸਿੱਖ ਟੈਂਪਲ ਗੁਰਦੁਆਰਾ ਸਾਹਿਬ ਯੂਬਾ ਸਿਟੀ ਦਾ 47ਵਾਂ ਸਲਾਨਾ ਮਹਾਨ ਨਗਰ ਕੀਰਤਨ ਅਤੇ
ਗੁਰਮਤਿ ਸਮਾਗਮ 1 ਨਵੰਬਰ 2026 ਦਿਨ ਐਤਵਾਰ ਨੂੰ ਬਹੁਤ ਸ਼ਰਧਾ ਅਤੇ ਉਤਸ਼ਾਹ ਨਾਲ ਸੰਗਤਾਂ ਦੇ
ਸਹਿਯੋਗ ਨਾਲ ਹੋਣ ਜਾ ਰਿਹਾ ਹੈ |

ਲੱਖ-ਲੱਖ ਵਧਾਈਆਂ

Tony Gill

SANJHI SOCH
ਗੁਰਮੀਤ ਸਿੰਘ ਪਲਾਹੀ
98158-02070

ਇੱਟ-ਖੜੱਕਾ, ਖੇਤਰੀ ਅਣਖ ਤੇ ਹੋਂਦ ਦੀ ਲੜਾਈ

ਪੰਜਾਬ ਅਤੇ ਦਿੱਲੀ ਦਾ ਇੱਟ-ਖੜੱਕਾ, ਖੇਤਰੀ ਅਣਖ ਤੇ ਹੋਂਦ ਦੀ ਲੜਾਈ

ਪੰਜਾਬ ਇਸ ਸਮੇਂ ਤਪਿਆ ਪਿਆ ਹੈ। 2027 ਵਿਧਾਨ ਸਭਾ ਚੋਣਾਂ ਤੋਂ ਪਹਿਲਾਂ ਦੀਆਂ ਸਿਆਸੀ ਸਰਗਰਮੀਆਂ ਤੋਂ ਵੀ ਵੱਧ ਪੰਜਾਬ ਦੇ ਮੁਲਾਜ਼ਮਾਂ, ਕਿਸਾਨਾਂ, ਮਜ਼ਦੂਰਾਂ, ਬੇਰੁਜ਼ਗਾਰਾਂ ਦਾ ਸੰਘਰਸ਼ ਉਸ ਕਹਾਵਤ ਨੂੰ ਯਾਦ ਕਰਾਉਂਦਾ ਹੈ- "ਪੰਜਾਬ ਦੇ ਜੰਮਿਆਂ ਨੂੰ ਨਿੱਤ ਮੁਹਿੰਮਾਂ, ਘਰ ਆਏ ਤਾਂ ਰਾਤਾਂ ਅੱਧੀਆਂ।"

ਪੰਜਾਬ ਦੇ ਇਹ ਦਿਨ ਰੋਜ਼ਾਨਾ ਦੇ ਸੰਘਰਸ਼, ਮੁਸ਼ਕਲਾਂ ਅਤੇ ਚੁਣੌਤੀਆਂ ਨਾਲ ਭਰੇ ਹੋਏ ਹਨ। ਪੰਜਾਬ ਸਰਕਾਰ ਅਤੇ ਉਸ ਦਾ ਸਰਕਾਰੀ ਪਰਿਵਾਰ (ਪੰਜਾਬ ਦੇ ਮੁਲਾਜ਼ਮ) ਇੱਕ ਦੂਜੇ ਦੇ ਆਹਮੋ-ਸਾਹਮਣੇ ਖੜ੍ਹੇ ਹਨ। ਜਿਵੇਂ ਪੰਜਾਬੀਆਂ ਦਾ ਦਿੱਲੀ ਨਾਲ ਇੱਟ-ਖੜੱਕਾ ਮਸ਼ਹੂਰ ਹੈ, ਉਵੇਂ ਹੀ ਪੰਜਾਬ ਦੇ ਮੁਲਾਜ਼ਮਾਂ ਦੀ ਪੰਜਾਬ ਸਰਕਾਰ ਨਾਲ ਲੜਾਈ ਮਸ਼ਹੂਰ ਹੋ ਗਈ ਹੈ। ਪਹਿਲਾਂ ਧਰਨੇ-ਹੜਤਾਲਾਂ, ਫਿਰ ਕਾਨੂੰਨੀ ਲੜਾਈ ਅਤੇ ਫਿਰ ਸਰਕਾਰ ਨਾਲ ਸਿੱਧੀ ਟੱਕਰ! ਗੱਲ ਕਿੱਥੇ ਨਿਬੜੇਗੀ, ਕੁਝ ਪਤਾ ਨਹੀਂ, ਪਰ ਇਸ ਵੇਲੇ ਦੋਹੀਂ ਦਲੀ ਮੁਕਾਬਲਾ ਚਰਚਾ ਵਿੱਚ ਹੈ।

ਆਖਰ ਸਰਕਾਰੀ ਮੁਲਾਜ਼ਮਾਂ ਦੀਆਂ ਮੰਗਾਂ ਹਨ ਕਿਹੜੀਆਂ, ਜਿਨ੍ਹਾਂ ਲਈ ਉਨ੍ਹਾਂ ਨੂੰ ਸੜਕਾਂ 'ਤੇ ਰੁਲਣਾ ਪੈ ਰਿਹਾ ਹੈ? ਪੰਜਾਬ ਦੇ ਮੁਲਾਜ਼ਮ 18 ਫੀਸਦੀ ਮਹਿੰਗਾਈ ਭੱਤੇ ਦੀ ਬਕਾਇਆ ਕਿਸ਼ਤ, ਪੁਰਾਣੀ ਪੈਨਸ਼ਨ ਸਕੀਮ ਦੀ ਪੂਰਨ ਬਹਾਲੀ, ਹਜ਼ਾਰਾਂ ਕੱਚੇ ਤੇ ਠੇਕਾ ਮੁਲਾਜ਼ਮਾਂ ਨੂੰ ਪੱਕੇ ਕਰਨ, ਛੇਵੇਂ ਪੇ-ਕਮਿਸ਼ਨ ਦੀਆਂ ਤਰੁੱਟੀਆਂ ਦੂਰ ਕਰਨ, ਪਰੋਬੇਸ਼ਨ ਪੀਰੀਅਡ ਦੌਰਾਨ ਪੂਰੀ ਤਨਖਾਹ ਦੇਣ, ਆਸ਼ਾ ਵਰਕਰਾਂ, ਮਿਡ-ਡੇ-ਮੀਲ ਅਤੇ ਆਂਗਣਵਾੜੀ ਵਰਕਰਾਂ ਲਈ ਘੱਟੋ-ਘੱਟ ਉਜਰਤਾਂ ਤੈਅ ਕਰਨ ਅਤੇ ਵੱਖ-ਵੱਖ ਮਹਿਕਮਿਆਂ ਵਿੱਚ ਅੰਦਰੂਨੀ ਤਰੱਕੀਆਂ ਦੇ ਨਾਲ-ਨਾਲ ਸਰਵਿਸ ਰੂਲਜ਼ ਵਿੱਚ ਸੁਧਾਰ ਲਈ ਸਰਕਾਰ ਤੋਂ ਲਗਾਤਾਰ ਮੰਗ ਕਰ ਰਹੇ ਹਨ। ਜਿਹਨਾਂ ਲਈ ਵਾਇਦਾ ਆਮ ਆਦਮੀ ਪਾਰਟੀ ਨੇ ਹਕੂਮਤ ਸੰਭਾਲਣ ਤੋਂ ਪਹਿਲਾਂ ਆਪਣੇ ਮੁਲਾਜ਼ਮਾਂ ਨਾਲ ਕੀਤਾ ਸੀ।

ਦੂਜੇ ਪਾਸੇ, ਸਰਕਾਰ ਦਾ ਤਰਕ ਹੈ ਕਿ ਪੰਜਾਬ ਦੇ ਮੁਲਾਜ਼ਮ ਪਹਿਲਾਂ ਹੀ ਕੇਂਦਰੀ ਸਰਕਾਰ ਦੇ ਮੁਲਾਜ਼ਮਾਂ ਤੋਂ ਵੱਧ ਤਨਖਾਹਾਂ ਲੈ ਰਹੇ ਹਨ। ਸਰਕਾਰ ਦਾ ਦਾਅਵਾ ਹੈ ਕਿ ਪੰਜਾਬ ਦੀ ਆਰਥਿਕ ਹਾਲਤ ਠੀਕ ਨਹੀਂ ਹੈ ਅਤੇ ਕੁੱਲ ਸਰਕਾਰੀ ਆਮਦਨ ਦਾ ਲਗਭਗ 51 ਫੀਸਦੀ ਹਿੱਸਾ ਮੁਲਾਜ਼ਮਾਂ ਦੀਆਂ ਤਨਖਾਹਾਂ ਤੇ ਪੈਨਸ਼ਨਾਂ 'ਤੇ ਹੀ ਖਰਚ ਹੋ ਜਾਂਦਾ ਹੈ। ਜਦਕਿ ਮੁਲਾਜ਼ਮਾਂ ਦਾ ਪਲਟਵਾਂ ਦੋਸ਼ ਹੈ ਕਿ ਸਰਕਾਰੀ ਖਜ਼ਾਨਾ ਇਸ਼ਤਿਹਾਰਬਾਜ਼ੀ ਅਤੇ ਫਜ਼ੂਲਖਰਚੀ 'ਤੇ ਅੰਨ੍ਹੇਵਾਹ ਰੋੜ੍ਹਿਆ ਜਾ ਰਿਹਾ ਹੈ। ਪੰਜਾਬ ਵਿੱਚ ਮਹਿੰਗਾਈ ਅਸਮਾਨੀਂ ਛੂਹ ਰਹੀ ਹੈ, ਇਸ ਲਈ ਮਹਿੰਗਾਈ ਭੱਤਾ ਲੈਣਾ ਮੁਲਾਜ਼ਮਾਂ ਦਾ ਸੰਵਿਧਾਨਕ ਹੱਕ ਹੈ, ਕੋਈ ਖੈਰਾਤ ਨਹੀਂ।

ਮੌਜੂਦਾ ਸਰਕਾਰ ਮੁਲਾਜ਼ਮਾਂ ਦੀਆਂ ਹੱਕੀ ਮੰਗਾਂ ਨੂੰ ਹਮਦਰਦੀ ਨਾਲ ਸੁਣਨ ਦੀ ਬਜਾਏ ਥਾਂ-ਥਾਂ 'ਤੇ ਲਾਠੀਚਾਰਜ ਕਰਕੇ, ਪਾਣੀ ਦੀਆਂ ਬੋਛਾਰਾਂ ਮਾਰ ਕੇ ਅਤੇ ਪਰਚੇ ਦਰਜ ਕਰਕੇ ਉਨ੍ਹਾਂ ਦੀ ਆਵਾਜ਼ ਨੂੰ ਦੱਬਣ ਦੇ ਰਸਤੇ 'ਤੇ ਪਈ ਹੋਈ ਹੈ। ਇਹੋ ਜਿਹਾ ਹੀ ਤਾਨਾਸ਼ਾਹੀ ਵਤੀਰਾ ਪਿਛਲੇ ਦਿਨਾਂ ਵਿੱਚ ਆਪਣੀਆਂ ਮੰਗਾਂ ਲਈ ਸ਼ਾਂਤਮਈ ਪ੍ਰਦਰਸ਼ਨ ਕਰ ਰਹੇ ਬੇਰੁਜ਼ਗਾਰ ਨੌਜਵਾਨਾਂ, ਕੱਚੇ ਅਧਿਆਪਕਾਂ ਅਤੇ ਕਿਸਾਨਾਂ ਨਾਲ ਵੀ ਵੱਖ-ਵੱਖ ਥਾਵਾਂ 'ਤੇ ਵੇਖਣ ਨੂੰ ਮਿਲਿਆ ਹੈ, ਜਿੱਥੇ ਹੱਕ ਮੰਗਦੇ ਲੋਕਾਂ ਉੱਤੇ ਜਬਰ ਢਾਹਿਆ ਗਿਆ। ਭਾਵੇਂ ਕਿ ਲੰਮੇ ਸਮੇਂ ਬਾਅਦ ਮੁਲਾਜ਼ਮਾਂ ਨਾਲ ਗੱਲਬਾਤ ਦਾ ਰਸਤਾ ਸਰਕਾਰ ਵੱਲੋਂ ਖੋਲ੍ਹਿਆ ਗਿਆ ਹੈ।

ਦੂਜੇ ਪਾਸੇ, ਸੰਯੁਕਤ ਕਿਸਾਨ ਮੋਰਚੇ ਦੀ ਅਗਵਾਈ ਹੇਠ, ਜਿਸ ਵਿੱਚ 32 ਕਿਸਾਨ ਜਥੇਬੰਦੀਆਂ ਸ਼ਾਮਲ ਹਨ, ਕਿਸਾਨ ਪਹਿਲੀ ਸਤੰਬਰ ਤੋਂ ਲਗਾਤਾਰ ਧਰਨੇ 'ਤੇ ਹਨ। ਜੇਕਰ ਅਸੀਂ ਇਤਿਹਾਸ ਵੱਲ ਝਾਤੀ ਮਾਰੀਏ ਤਾਂ 2020-21 ਦਾ ਦਿੱਲੀ ਮੋਰਚਾ ਇੱਕ ਅਜਿਹਾ ਇਤਿਹਾਸਕ ਅੰਦੋਲਨ ਸੀ, ਜਿਸ ਨੇ ਪੂਰੀ ਦੁਨੀਆ ਦਾ ਧਿਆਨ ਖਿੱਚਿਆ। ਕੇਂਦਰ ਸਰਕਾਰ ਦੁਆਰਾ ਲਿਆਂਦੇ ਤਿੰਨ ਖੇਤੀ ਵਿਰੋਧੀ ਕਾਲੇ ਕਾਨੂੰਨਾਂ ਵਿਰੁੱਧ ਪੰਜਾਬ ਦੇ ਕਿਸਾਨਾਂ ਨੇ 26 ਨਵੰਬਰ 2020 ਨੂੰ ਦਿੱਲੀ ਵੱਲ ਕੂਚ ਕੀਤਾ ਅਤੇ ਸਿੰਘੂ ਤੇ ਟਿਕਰੀ ਬਾਰਡਰਾਂ 'ਤੇ 378 ਦਿਨ (ਲਗਭਗ ਇੱਕ ਸਾਲ ਤੋਂ ਵੀ ਵੱਧ ਸਮਾਂ) ਇਤਿਹਾਸਕ ਮੋਰਚਾ ਲਾਇਆ। ਅੰਤ 19 ਨਵੰਬਰ 2021 ਨੂੰ ਕੇਂਦਰ ਸਰਕਾਰ ਨੂੰ ਝੁਕਣਾ ਪਿਆ ਅਤੇ ਇਹ ਕਾਲੇ ਕਾਨੂੰਨ ਰੱਦ ਕਰਨੇ ਪਏ। ਇਹ ਅੰਦੋਲਨ ਇਸ ਕਰਕੇ ਛੇੜਿਆ ਗਿਆ ਸੀ ਕਿਉਂਕਿ ਖੇਤੀ ਤੋਂ ਬਿਨਾਂ ਪੰਜਾਬ ਦਾ ਕਿਸਾਨ ਤੇ ਮਜ਼ਦੂਰ ਜਿਉਂਦਾ ਨਹੀਂ ਰਹਿ ਸਕਦਾ; ਜ਼ਮੀਨ ਪੰਜਾਬ ਦੀ ਰੂਹ ਹੈ।

ਪਰ ਕੇਂਦਰ ਸਰਕਾਰ ਦਾ ਵਤੀਰਾ ਅਜੇ ਵੀ ਪੰਜਾਬ ਪ੍ਰਤੀ ਸਾਫ਼ ਨਹੀਂ ਹੈ। ਜੋ ਖੇਤੀ ਕਾਨੂੰਨ ਕੇਂਦਰ ਸਰਕਾਰ ਸਿੱਧੇ ਤੌਰ 'ਤੇ ਲਾਗੂ ਨਹੀਂ ਕਰ ਸਕੀ, ਉਨ੍ਹਾਂ ਨੂੰ ਹੁਣ ਵਿੰਗੇ-ਟੇਢੇ ਢੰਗਾਂ ਨਾਲ ਲਾਗੂ ਕਰਨ ਦੀਆਂ ਕੋਸ਼ਿਸ਼ਾਂ ਹੋ ਰਹੀਆਂ ਹਨ। ਕੇਂਦਰ ਸਰਕਾਰ ਵੱਲੋਂ ਬਹੁਤ ਲੰਮੀਆਂ-ਲੰਮੀਆਂ ਭਾਰਤਮਾਲਾ ਐਕਸਪ੍ਰੈੱਸ-ਵੇਅ ਅਤੇ ਗਲਿਆਰਿਆਂ ਦੀਆਂ ਸੜਕਾਂ ਬਣਾ ਕੇ ਥਾਂ-ਥਾਂ 'ਤੇ ਅਜਿਹੀਆਂ ਥਾਵਾਂ 'ਤੇ ਜ਼ਮੀਨਾਂ ਐਕਵਾਇਰ ਕੀਤੀਆਂ ਜਾ ਰਹੀਆਂ ਹਨ, ਜਿੱਥੇ ਆਮ ਲੋਕਾਂ ਦੇ ਆਉਣ-ਜਾਣ ਦਾ ਕੋਈ ਖਾਸ ਮਤਲਬ ਵੀ ਨਹੀਂ ਹੈ। ਇਸ ਨਾਂ 'ਤੇ ਪੰਜਾਬ ਦੀ ਉਪਜਾਊ ਜ਼ਮੀਨ ਕਾਰਪੋਰੇਟਾਂ ਹਵਾਲੇ ਕਰਨ ਦੀ ਸਾਜ਼ਿਸ਼ ਰਚੀ ਜਾ ਰਹੀ ਹੈ।

ਅਫ਼ਸੋਸਜਨਕ ਪਹਿਲੂ ਇਹ ਹੈ ਕਿ ਪੰਜਾਬ ਦੀ ਮੌਜੂਦਾ ਸਰਕਾਰ ਵੀ ਕਿਸਾਨਾਂ ਦੇ ਨਾਲ ਖੜ੍ਹਨ ਦੀ ਬਜਾਏ, ਕਿਸੇ ਨਾ ਕਿਸੇ ਹੋਰ ਢੰਗ ਨਾਲ (ਜਿਵੇਂ ਕਿ ਲੈਂਡ ਪੂਲਿੰਗ ਨੀਤੀਆਂ ਅਤੇ ਉਦਯੋਗਿਕ ਪ੍ਰੋਜੈਕਟਾਂ ਦੇ ਨਾਂ 'ਤੇ) ਕਿਸਾਨਾਂ ਦੀਆਂ ਜ਼ਮੀਨਾਂ ਹਥਿਆਉਣ ਲਈ ਪਿਛਲੇ ਸਮੇਂ ਵਿੱਚ ਕਾਰਜਸ਼ੀਲ ਰਹੀ ਹੈ। ਕਿਸਾਨਾਂ ਦੀਆਂ ਮੰਗਾਂ ਬਿਲਕੁਲ ਸਪਸ਼ਟ ਹਨ- ਪੰਜਾਬ ਸਰਕਾਰ ਵਿਧਾਨ ਸਭਾ ਦਾ ਵਿਸ਼ੇਸ਼ ਇਜਲਾਸ ਬੁਲਾ ਕੇ ਪੰਜਾਬ ਦੇ ਪਾਣੀਆਂ ਨਾਲ ਸੰਬੰਧਿਤ ਪੁਰਾਣੇ ਸਮਝੌਤੇ ਰੱਦ ਕਰੇ, ਭਾਖੜਾ ਬਿਆਸ ਪ੍ਰਬੰਧਨ ਬੋਰਡ ਵਿੱਚ ਪੰਜਾਬ ਦਾ ਅਧਿਕਾਰ ਬਹਾਲ ਕਰੇ, 22 ਫਸਲਾਂ ਲਈ ਐਮ.ਐੱਸ.ਪੀ. ਦੀ ਕਾਨੂੰਨੀ ਗਾਰੰਟੀ ਦੇਵੇ, ਕਰਜ਼ਾ ਮੁਆਫ਼ ਕਰੇ ਅਤੇ ਗੰਨੇ ਦਾ ਭਾਅ 500 ਰੁਪਏ ਕੁਇੰਟਲ ਕਰੇ। ਪਰ ਪੰਜਾਬ ਅਤੇ ਕੇਂਦਰ ਦੋਵੇਂ ਸਰਕਾਰਾਂ ਚੁੱਪੀ ਧਾਰੀ ਬੈਠੀਆਂ ਹਨ। ਭਾਵੇਂ ਕਿ ਹੁਣ ਉਪਰੋਕਤ ਮੰਗਾਂ ਨੂੰ ਪੂਰਿਆਂ ਕਰਨ ਲਈ ਪੰਜਾਬ ਸਰਕਾਰ ਤੇ ਕਿਸਾਨਾਂ ਦੀਆਂ ਮੰਗਾਂ ਪੂਰਿਆਂ ਕਰਨ ਲਈ ਇੱਕ ਮਹੀਨੇ ਦਾ ਸਮਾਂ ਨੀਅਤ ਕਰਕੇ ਦੋਹਾਂ ਧਿਰਾਂ 'ਚ ਕੁਝ ਸਮੇਂ ਦੀ ਚੁੱਪ ਪਸਰ ਗਈ ਹੈ।

ਪਹਿਲਾਂ ਤੋਂ ਹੀ ਇਹ ਗੱਲ ਸਾਹਮਣੇ ਆਉਂਦੀ ਰਹੀ ਹੈ ਕਿ ਪੰਜਾਬ ਦਾ ਦਿੱਲੀ ਨਾਲ ਟਕਰਾਅ ਸਦੀਆਂ ਪੁਰਾਣਾ, ਇਤਿਹਾਸਕ ਅਤੇ ਸਿਆਸੀ ਸੰਘਰਸ਼ ਹੈ। ਦਿੱਲੀ ਹਮੇਸ਼ਾ ਕੇਂਦਰੀਕ੍ਰਿਤ ਤਾਕਤ ਦਾ ਗੜ੍ਹ ਰਹੀ ਹੈ ਅਤੇ ਪੰਜਾਬ ਹਮੇਸ਼ਾ ਆਪਣੀ ਸਵੈ-ਮਾਣਤਾ, ਅਣਖ ਅਤੇ ਸੂਬਾਈ ਖੁਦਮੁਖਤਿਆਰੀ ਲਈ ਲੜਦਾ ਰਿਹਾ ਹੈ। ਹੁਣ ਤਾਂ ਮੌਜੂਦਾ ਪੰਜਾਬ ਸਰਕਾਰ ਉੱਤੇ ਵੀ ਇਹ ਇਲਜ਼ਾਮ ਲੱਗ ਰਹੇ ਹਨ ਕਿ ਦਿੱਲੀ ਦੇ ਦੂਜੇ ਹਾਕਮ ਪੰਜਾਬ ਉੱਤੇ ਆਪਣੇ ਸੂਬਾ-ਦਫਤਰਾਂ ਰਾਹੀਂ ਰਾਜ ਕਰਦੇ ਹਨ, ਮਨਮਾਨੀਆਂ ਕਰਦੇ ਹਨ ਅਤੇ ਪੰਜਾਬੀਆਂ ਦੀ ਕੋਈ ਗੱਲ ਨਹੀਂ ਸੁਣੀ ਜਾ ਰਹੀ। ਸਗੋਂ ਉਨ੍ਹਾਂ ਨੂੰ 'ਮੁਫ਼ਤ ਦੀਆਂ ਰੇਵੜੀਆਂ' ਦਾ ਮਿੱਠਾ ਜ਼ਹਿਰ ਦੇ ਕੇ ਮੂਰਛਿਤ ਕੀਤਾ ਜਾ ਰਿਹਾ ਹੈ ਅਤੇ ਵੋਟਰਾਂ ਨੂੰ ਭਾਵਨਾਤਮਕ ਤੌਰ 'ਤੇ ਖਰੀਦਣ ਦਾ ਯਤਨ ਹੋ ਰਿਹਾ ਹੈ।

ਇਤਿਹਾਸ ਗਵਾਹ ਹੈ ਕਿ ਦਿੱਲੀ ਦੇ ਸ਼ਾਹੀ ਤਖ਼ਤ ਨੇ ਪੰਜਾਬ ਦੇ ਰਹਿਬਰਾਂ 'ਤੇ ਅਨੇਕਾਂ ਜ਼ੁਲਮ ਕੀਤੇ। ਛੇਵੀਂ ਪਾਤਸ਼ਾਹੀ ਤੋਂ ਲੈ ਕੇ ਦਸਵੀਂ ਪਾਤਸ਼ਾਹੀ ਤੱਕ ਜ਼ੁਲਮ, ਜਬਰ ਤੇ ਅਨਿਆਂ ਵਿਰੁੱਧ ਸੰਘਰਸ਼ ਦਿੱਲੀ ਦੀ ਹਕੂਮਤ ਨਾਲ ਹੀ ਸੀ। ਗੁਰੂ ਤੇਗ ਬਹਾਦਰ ਸਾਹਿਬ ਜੀ ਦੀ ਸ਼ਹਾਦਤ ਮਨੁੱਖੀ ਹੱਕਾਂ ਦੀ ਰਾਖੀ ਲਈ ਦਿੱਲੀ ਦੇ ਤਖ਼ਤ ਨੂੰ ਇੱਕ ਸਿੱਧੀ ਵੰਗਾਰ ਸੀ। ਬਾਅਦ ਵਿੱਚ ਸਰਦਾਰ ਬਘੇਲ ਸਿੰਘ, ਜੱਸਾ ਸਿੰਘ ਆਹਲੂਵਾਲੀਆ ਅਤੇ ਜੱਸਾ ਸਿੰਘ ਰਾਮਗੜ੍ਹੀਆ ਵਰਗੇ ਜਰਨੈਲਾਂ ਨੇ ਦਿੱਲੀ ਦੇ ਲਾਲ ਕਿਲੇ 'ਤੇ ਕੇਸਰੀ ਨਿਸ਼ਾਨ ਸਾਹਿਬ ਝੁਲਾ ਕੇ ਦਿੱਲੀ ਦੇ ਤਖ਼ਤ ਨੂੰ ਝੁਕਣ ਲਈ ਮਜਬੂਰ ਕੀਤਾ।

ਆਜ਼ਾਦੀ ਤੋਂ ਬਾਅਦ ਵੀ ਪੰਜਾਬ ਨਾਲ ਕੇਂਦਰ ਸਰਕਾਰ ਵੱਲੋਂ ਕੀਤੇ ਵਾਅਦਿਆਂ ਤੋਂ ਪਿੱਛੇ ਹਟਣ, ਪੰਜਾਬ ਦੇ ਪਾਣੀਆਂ ਦੀ ਅਣ-ਅਧਿਕਾਰਤ ਵੰਡ ਅਤੇ ਰਾਜਧਾਨੀ ਚੰਡੀਗੜ੍ਹ ਦੇ ਮੁੱਦੇ 'ਤੇ ਕੇਂਦਰ ਨਾਲ ਟਕਰਾਅ ਲਗਾਤਾਰ ਵਧਦਾ ਗਿਆ। 1973 ਦਾ 'ਅਨੰਦਪੁਰ ਸਾਹਿਬ ਦਾ ਮਤਾ' ਕੇਂਦਰ ਅਤੇ ਦਿੱਲੀ ਨਾਲ ਟਕਰਾਅ ਦਾ ਮੁੱਖ ਕਾਰਨ ਬਣਿਆ, ਜੋ ਵੱਧ ਅਧਿਕਾਰਾਂ ਅਤੇ ਸੂਬਾਈ ਖੁਦਮੁਖਤਿਆਰੀ ਦੀ ਮੰਗ ਕਰਦਾ ਸੀ। ਫਿਰ 1984 ਦੇ ਦੁਖਾਂਤ-ਸਾਕਾ ਨੀਲਾ ਤਾਰਾ ਅਤੇ 1984 ਦੀ ਸਿੱਖ ਨਸਲਕੁਸ਼ੀ ਵਰਗੇ ਦਰਦਨਾਕ ਕਾਂਡਾਂ ਨੇ ਦਿੱਲੀ ਅਤੇ ਪੰਜਾਬ ਵਿਚਕਾਰ ਇਸ ਪਾੜੇ ਨੂੰ ਹੋਰ ਡੂੰਘਾ ਕਰ ਦਿੱਤਾ।

ਅਸਲ ਵਿੱਚ, ਪੰਜਾਬ ਅਤੇ ਦਿੱਲੀ ਦਾ ਇਹ ਇੱਟ-ਖੜੱਕਾ ਕੇਵਲ ਨਫ਼ੇ-ਨੁਕਸਾਨ ਦਾ ਨਹੀਂ, ਸਗੋਂ ਕੇਂਦਰੀਕਰਨ ਵਿਰੁੱਧ ਖੇਤਰੀ ਅਣਖ ਤੇ ਹੋਂਦ ਦੀ ਲੜਾਈ ਹੈ। ਪੰਜਾਬੀ ਸੁਭਾਅ ਤੋਂ ਹੀ ਕਿਸੇ ਦੀ ਗੁਲਾਮੀ ਜਾਂ ਧੱਕੇਸ਼ਾਹੀ ਬਰਦਾਸ਼ਤ ਨਹੀਂ ਕਰਦੇ, ਜਦਕਿ ਦਿੱਲੀ ਦਾ ਤਖ਼ਤ ਹਮੇਸ਼ਾ ਹਰ ਚੀਜ਼ 'ਤੇ ਆਪਣਾ ਏਕਾਧਿਕਾਰ ਅਤੇ ਕੰਟਰੋਲ ਚਾਹੁੰਦਾ ਹੈ।

ਧੱਕੇਸ਼ਾਹੀ ਦਾ ਇਹ ਵਰਤਾਰਾ ਅੱਜ ਪੰਜਾਬ ਦੇ ਮੁਲਾਜ਼ਮ ਵੀ ਭੁਗਤ ਰਹੇ ਹਨ, ਪੰਜਾਬ ਦੇ ਬੇਰੁਜ਼ਗਾਰ ਤੇ ਕੱਚੇ ਮੁਲਾਜ਼ਮ ਵੀ ਅਤੇ ਕਿਸਾਨ-ਮਜ਼ਦੂਰ ਵੀ। ਇਸ ਰੌਲੇ-ਰੱਪੇ ਵਿੱਚ ਪੰਜਾਬ ਦਾ ਮਾਹੌਲ ਬੇਹੱਦ ਅਸ਼ਾਂਤ ਹੋ ਰਿਹਾ ਹੈ। ਪੰਜਾਬ ਦੇ ਆਮ ਲੋਕ, ਜੋ ਇੱਕ ਪਾਸੇ ਬੁਰੀ ਤਰ੍ਹਾਂ ਮਹਿੰਗਾਈ ਵਿੱਚ ਪਿਸ ਰਹੇ ਹਨ, ਉੱਥੇ ਦੂਜੇ ਪਾਸੇ ਨਿੱਤ ਦਿਹਾੜੇ ਸਰਕਾਰਾਂ ਦੇ ਜ਼ਿੱਦੀ ਰਵੱਈਏ ਕਾਰਨ ਹੋ ਰਹੀਆਂ ਹੜਤਾਲਾਂ, ਚੱਕਾ-ਜਾਮ ਅਤੇ ਬੰਦ ਦਾ ਸ਼ਿਕਾਰ ਹੋ ਰਹੇ ਹਨ।

ਸਵਾਲ ਪੈਦਾ ਹੁੰਦਾ ਹੈ ਕਿ ਕੀ ਜਮਹੂਰੀਅਤ ਵਿੱਚ ਬਦਲ ਕੇਵਲ 'ਟਕਰਾ' ਹੀ ਰਹਿ ਗਿਆ ਹੈ? ਕਿੱਥੇ ਗਈ ਆਮ ਸਹਿਮਤੀ ਬਣਾਉਣ ਲਈ ਪੰਜਾਬ ਵਿੱਚ 'ਸੱਥਾਂ' ਦੀ ਪਰੰਪਰਾ ਅਤੇ ਸੁਖਾਵਾਂ ਮਾਹੌਲ? ਸਰਕਾਰ ਦਾ ਇਹ ਅੜੀਅਲ ਰਵੱਈਆ ਪੰਜਾਬ ਲਈ ਘਾਤਕ ਸਿੱਧ ਹੋ ਰਿਹਾ ਹੈ। ਕੇਂਦਰ ਵੱਲੋਂ ਪੰਜਾਬ ਦੇ ਹੱਕ ਖੋਹੇ ਜਾ ਰਹੇ ਹਨ। ਪੰਜਾਬ ਤੇ ਕੇਂਦਰ ਸਰਕਾਰ ਵੱਲੋਂ ਕਿਸਾਨਾਂ-ਮਜ਼ਦੂਰਾਂ ਦੀਆਂ ਮੰਗਾਂ ਨਹੀਂ ਮੰਨੀਆਂ ਜਾ ਰਹੀਆਂ, ਨੌਜਵਾਨਾਂ ਨੂੰ ਰੁਜ਼ਗਾਰ ਮੁਹੱਈਆ ਨਹੀਂ ਹੋ ਰਿਹਾ, ਅਤੇ ਪੰਜਾਬ ਨਸ਼ਿਆਂ ਦੀ ਦਲਦਲ 'ਚ ਫਸ ਚੁੱਕਾ ਹੈ। ਬੇਰੁਜ਼ਗਾਰੀ ਨਾਲ ਮਾਰਿਆ ਪੰਜਾਬ ਦਾ ਨੌਜਵਾਨ ਬੇਗਾਨੇ ਮੁਲਕਾਂ ਵੱਲ ਵਹੀਰਾਂ ਘੱਤ ਰਿਹਾ ਹੈ।

ਦੂਜੇ ਪਾਸੇ, ਸਿਆਸੀ ਲੋਕ ਸਿਰਫ਼ ਤੇ ਸਿਰਫ਼ ਵੱਡੇ-ਵੱਡੇ ਇਕੱਠ ਕਰਕੇ ਆਪਣੀ ਸ਼ਕਤੀ ਦਾ ਪ੍ਰਦਰਸ਼ਨ ਕਰ ਰਹੇ ਹਨ, ਪਰ ਲੋਕਾਂ ਦੇ ਮੁੱਢਲੇ ਮਸਲਿਆਂ ਪ੍ਰਤੀ ਉਨ੍ਹਾਂ ਦੀ ਸੰਜੀਦਗੀ ਜ਼ੀਰੋ ਹੈ। ਉਨ੍ਹਾਂ ਦੀ ਇਹ ਖ਼ਾਮੋਸ਼ੀ ਕਿਸੇ ਸਾਜ਼ਿਸ਼ ਤੋਂ ਘੱਟ ਨਹੀਂ ਜਾਪਦੀ। ਕਿੱਧਰ ਜਾਣ ਪੰਜਾਬ ਦੇ ਇਹ ਬੇਵਸ ਲੋਕ? ਉਸ ਪੰਜਾਬ ਦੇ ਵਾਰਿਸ, ਜੋ ਕਦੇ ਕਿਸੇ ਦੀ ਈਨ ਨਹੀਂ ਸੀ ਮੰਨਦੇ, ਜੋ ਆਪਣੀ ਭਾਈਚਾਰਕ ਸਾਂਝ ਅਤੇ ਮਹਿਮਾਨਨਿਵਾਜ਼ੀ ਲਈ ਵਿਸ਼ਵ ਪੱਧਰ 'ਤੇ ਜਾਣੇ ਜਾਂਦੇ ਹਨ!

ਕੋਈ ਪੰਜਾਬੀਆਂ ਨੂੰ ਅੰਨਦਾਤਾ ਕਹੇ, ਜਨਤਾ ਜਨਾਰਧਨ ਕਹੇ ਅਤੇ ਹੋਰ ਵੀ ਬਹੁਤ ਕੁਝ ਪਰ ਹਕੀਕਤ ਇਹ ਹੈ ਕਿ ਹਰ ਦੋ ਢਾਈ ਜਾਂ ਪੰਜ ਸਾਲ ਵਿੱਚ ਹੋਣ ਵਾਲੀਆਂ ਚੋਣਾਂ ਦੇ ਅਸੀਂ ਮਾਲਕ ਨਹੀਂ ਰਹੇ। ਅਸੀਂ ਆਪਣੇ ਮਨ ਨੂੰ ਅਜ਼ਾਦੀ ਦੇ ਬੈਠੈ ਹਾਂ ਕਿ ਸਿਆਸਤਦਾਨ ਆਪਣੀ ਮਰਜ਼ੀ ਨਾਲ ਚੋਣਾਂ 'ਚ ਸਾਨੂੰ ਵਰਤ ਲੈਣ। ਅਸੀਂ ਤਾਂ ਉਹਨਾਂ ਦੇ ਪਿੰਜਰੇ 'ਚ ਕੈਦ ਹੋਏ ਬੈਠੇ ਹਾਂ। ਤਦੇ ਕਰਕੇ ਸੰਘਰਸ਼ ਕਰਦੇ ਲੋਕਾਂ ਨੂੰ ਇਹ ਵੀ ਸੁਚੇਤ ਰਹਿਣਾ ਪੈ ਰਿਹਾ ਹੈ ਕਿ ਜਾਤ ਜਾਂ ਧਰਮ ਦੇ ਨਾਂ 'ਤੇ ਕੋਈ ਉਨ੍ਹਾਂ ਵਿੱਚ ਫੁੱਟ ਨਾ ਪਾ ਦੇਵੇ, ਜਾਂ ਮੁੱਠੀ ਭਰ ਚੌਲ, ਕਣਕ ਦਾ ਆਟਾ, ਦਾਲ ਜਾਂ ਕੁਝ ਰੁਪਏ ਦੀ ਖੈਰਾਤ ਦੇ ਕੇ ਉਨ੍ਹਾਂ ਦੀ ਅਣਖੀ ਸੁਭਾਅ 'ਤੇ ਵਾਰ ਨਾ ਕਰੇ।

ਇੱਕ ਸੱਭਿਅਕ ਸਮਾਜ ਵਿੱਚ ਜਿਊਣ ਦੇ ਹੱਕ ਤਾਂ ਸਭ ਦੇ ਹਨ, ਪਰ ਜੇਕਰ ਉਨ੍ਹਾਂ ਹੱਕਾਂ ਦੀ ਰਾਖੀ ਲਈ ਉਨ੍ਹਾਂ ਨੂੰ ਸੜਕਾਂ 'ਤੇ ਉੱਤਰ ਕੇ ਲਗਾਤਾਰ ਸੰਘਰਸ਼ ਕਰਨਾ ਪੈ ਰਿਹਾ ਹੈ, ਤਾਂ ਇਹ ਸੂਬੇ ਅਤੇ ਕੇਂਦਰ ਦੀਆਂ ਸੱਤਾਧਾਰੀ ਤਾਕਤਾਂ 'ਤੇ ਇੱਕ ਵੱਡਾ ਸਵਾਲੀਆ ਨਿਸ਼ਾਨ ਹੈ। ਇਹ ਤਾਕਤਾਂ ਭਾਵੇਂ ਸੂਬੇ ਵਿੱਚ ਸੱਤਾਧਾਰੀ ਹੋਣ ਜਾਂ ਕੇਂਦਰ ਵਿੱਚ, ਸਵਾਲ ਤਾਂ ਉਨ੍ਹਾਂ 'ਤੇ ਉੱਠਣਗੇ ਹੀ। ਕੀ ਪੰਜਾਬੀਆਂ ਦੀਆਂ ਹੱਕੀ ਆਵਾਜ਼ਾਂ ਨੂੰ ਇਸ ਤਰ੍ਹਾਂ ਦਬਾਇਆ ਜਾ ਸਕਦਾ ਹੈ? ਬਿਲਕੁਲ ਨਹੀਂ, ਪੰਜਾਬੀ ਸੰਘਰਸ਼ਸ਼ੀਲ ਹਨ, ਸੋਚ ਪੱਖੋਂ ਹੀਣੇ ਨਹੀਂ ਹਨ।

ਮਨੁੱਖੀ ਹੱਕਾਂ ਦੀ ਰਾਖੀ ਲਈ, ਰਾਜਾਂ ਦੇ ਵੱਧ ਅਧਿਕਾਰਾਂ ਵਾਸਤੇ, ਆਪਣੇ ਸੂਬੇ ਦੇ ਇਲਾਕਿਆਂ, ਪੰਜਾਬੀ ਬੋਲੀ, ਪੰਜਾਬ ਦੇ ਪਾਣੀਆਂ ਅਤੇ ਕਾਰਪੋਰੇਟਾਂ ਵੱਲੋਂ ਖੇਤੀ ਜ਼ਮੀਨਾਂ ਹੜੱਪਣ ਦੀਆਂ ਸਾਜ਼ਿਸ਼ਾਂ ਵਿਰੁੱਧ ਪੰਜਾਬੀਆਂ ਨੇ ਇਤਿਹਾਸ ਵਿੱਚ ਹਮੇਸ਼ਾ ਵੱਡੀਆਂ ਲੜਾਈਆਂ ਲੜੀਆਂ ਹਨ। ਵਿਦਿਆਰਥੀ ਅਤੇ ਨੌਜਵਾਨ ਹਮੇਸ਼ਾ ਇਹਨਾਂ ਸੰਘਰਸ਼ਾਂ ਵਿੱਚ ਮੋਹਰੀ ਰੋਲ ਅਦਾ ਕਰਦੇ ਰਹੇ ਹਨ। ਅੱਜ ਦਾ ਦੌਰ ਪੰਜਾਬ ਦੇ ਲੋਕਾਂ ਦੀ ਪਰਖ ਦੀ ਘੜੀ ਬਣਿਆ ਦਿੱਸ ਰਿਹਾ ਹੈ। ਜਦੋਂ ਆਪਣੇ ਹੀ ਹਾਕਮਾਂ ਵੱਲੋਂ ਉਨ੍ਹਾਂ ਨਾਲ ਜ਼ਿਆਦਤੀਆਂ ਹੋ ਰਹੀਆਂ ਹਨ, ਤਾਂ ਵੀ ਉਹ ਸੰਘਰਸ਼ ਦੇ ਰਾਹ 'ਤੇ ਹਨ। ਜਾਤ, ਧਰਮ ਅਤੇ ਫਿਰਕੇਬਾਜ਼ੀ ਤੋਂ ਉੱਪਰ ਉੱਠ ਕੇ ਉਹ ਆਪਣੇ ਹੱਕਾਂ ਲਈ ਲਗਾਤਾਰ ਕਿਰਿਆਸ਼ੀਲ ਹਨ। ਪੰਜਾਬ ਦਾ ਇਹ ਸੰਘਰਸ਼ੀਲ ਇਤਿਹਾਸ ਹੀ ਉਸ ਦੀ ਅਸਲ ਤਾਕਤ ਹੈ।

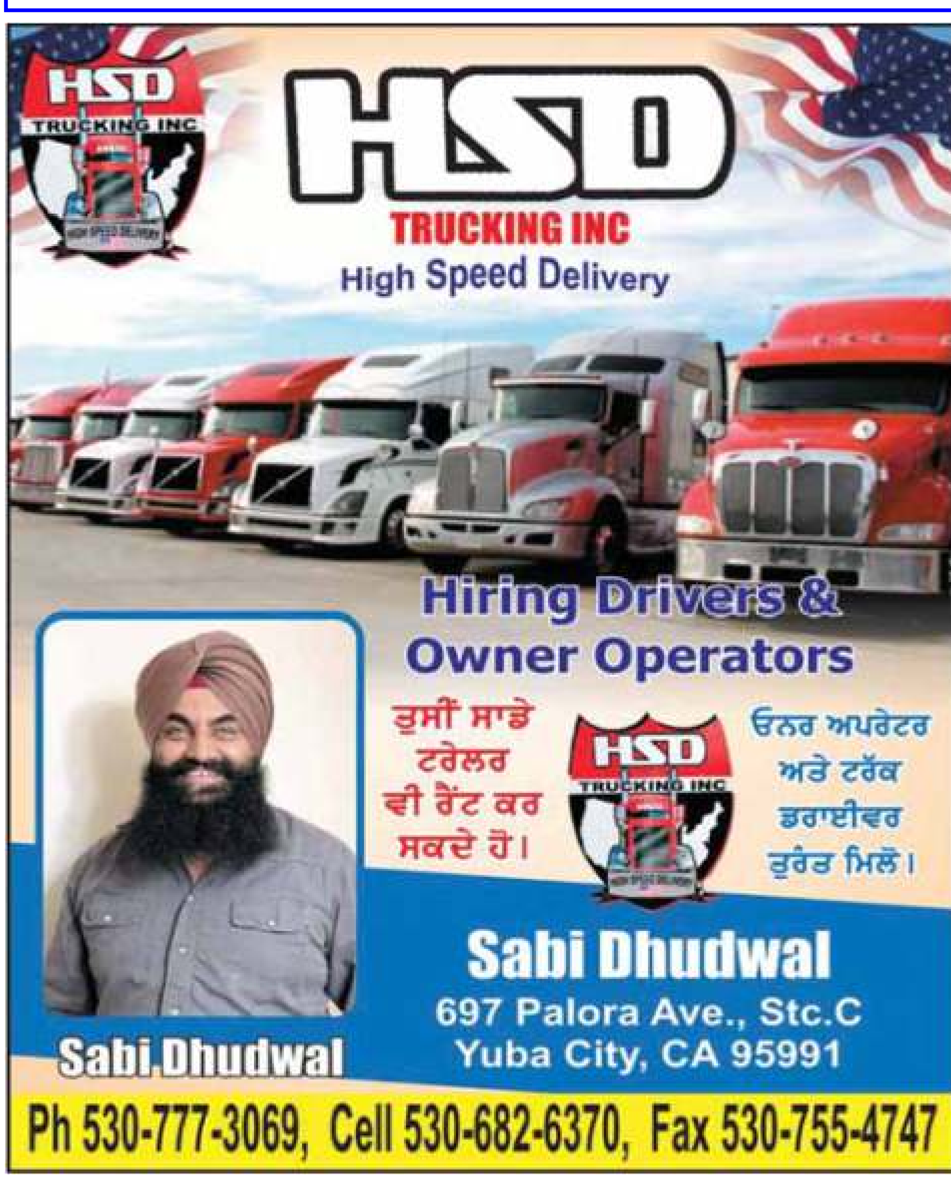

ਸ੍ਰੀ ਗੁਰੂ ਗ੍ਰੰਥ ਸਾਹਿਬ ਜੀ ਦੇ ਗੁਰਗੱਦੀ ਦਿਵਸ ਨੂੰ ਸਮਰਪਿਤ

47ਵਾਂ ਸਾਲਾਨਾ ਮਹਾਨ ਨਗਰ ਕੀਰਤਨ

ਵਾਹਿਗੁਰੂ ਜੀ ਕਾ ਖ਼ਾਲਸਾ ਵਾਹਿਗੁਰੂ ਜੀ ਕੀ ਫਤਹਿ ਜੀ

ਜੁਗੋ ਜੁਗ ਅਟੱਲ ਧੰਨ ਧੰਨ ਸਾਹਿਬ ਸ੍ਰੀ ਗੁਰੂ ਗ੍ਰੰਥ ਸਾਹਿਬ ਜੀ ਦੇ ਗੁਰਗੱਦੀ ਦਿਵਸ ਨੂੰ ਸਮਰਪਿਤ,
ਗੁਰੂ ਮਾਨਿਓ ਗ੍ਰੰਥ, ਦਿਹਾੜਾ ਬਹੁਤ ਸ਼ਰਧਾ ਅਤੇ ਉਤਸ਼ਾਹ ਨਾਲ ਸੰਗਤਾਂ ਦੇ ਸਹਿਯੋਗ ਨਾਲ ਮਨਾਇਆ ਜਾ ਰਿਹਾ ਹੈ।

ਸਿੱਖ ਟੈਂਪਲ ਗੁਰਦੁਆਰਾ ਸਾਹਿਬ ਯੂਬਾ ਸਿਟੀ ਦਾ 47ਵਾਂ ਸਲਾਨਾ ਮਹਾਨ ਨਗਰ ਕੀਰਤਨ ਅਤੇ
ਗੁਰਮਤਿ ਸਮਾਗਮ 1 ਨਵੰਬਰ 2026 ਦਿਨ ਐਤਵਾਰ ਨੂੰ ਬਹੁਤ ਸ਼ਰਧਾ ਅਤੇ ਉਤਸ਼ਾਹ ਨਾਲ ਸੰਗਤਾਂ ਦੇ
ਸਹਿਯੋਗ ਨਾਲ ਹੋਣ ਜਾ ਰਿਹਾ ਹੈ |

ਲੱਖ-ਲੱਖ ਵਧਾਈਆਂ

Jay Gill

web -www.globaldrugtestinginc@gmail.com email -info@globaltruckpermits.com

ਕੈਲੇਫੋਰਨੀਆ ਅੰਦਰ ਸਾਰੀਆਂ ਸੇਵਾਵਾਂ ਇੱਕੋ ਥਾਂ

GLOBAL TRUCK PERMITS

ਦੇ ਜ਼ਰੀਏ ਲੈ ਕੇ ਜਾਉ ਤੁਹਾਡੇ Business ਨੂੰ ਤਰੱਕੀਆਂ ਵੱਲ

ਟ੍ਰੱਕਰ ਵੀਰਾਂ ਵਾਸਤੇ, ਇੱਕ ਹੀ ਛੱਤ ਹੇਠ

New Company Permits
IRP Plates
Trailer Plates
Truck ELD
DOT Drug Testing

DOT Drug Testing | Compliance Services | Driver Hiring

Driver Files | Safety Audit | Clearing House | Driver Management

“ਸਾਡਾ ਇਸ ਕੰਮ ਵਿਚ
19 ਸਾਲ ਦਾ ਤਜਰਬਾ ਹੈ”

ਰਾਜਿੰਦਰ ਟਾਂਡਾ

ਅੱਜ ਹੀ ਕਾਲ ਕਰੋ :
Ph : (209) 636-0880 | Ph : (209) 364-3020 | Cell :(510) 557-6988

Address: 159 Darcy Pkwy Lathrop, CA 95330

ਸ੍ਰੀ ਗੁਰੂ ਗ੍ਰੰਥ ਸਾਹਿਬ ਜੀ ਦੇ ਗੁਰਗੱਦੀ ਦਿਵਸ ਨੂੰ ਸਮਰਪਿਤ

47ਵਾਂ ਸਾਲਾਨਾ ਮਹਾਨ ਨਗਰ ਕੀਰਤਨ

ਵਾਹਿਗੁਰੂ ਜੀ ਕਾ ਖਾਲਸਾ ਵਾਹਿਗੁਰੂ ਜੀ ਕੀ ਫਤਹਿ ਜੀ

ਜੁਗੋ ਜੁਗ ਅਟੱਲ ਧੰਨ ਧੰਨ ਸਾਹਿਬ ਸ੍ਰੀ ਗੁਰੂ ਗ੍ਰੰਥ ਸਾਹਿਬ ਜੀ ਦੇ ਗੁਰਗੱਦੀ ਦਿਵਸ ਨੂੰ ਸਮਰਪਿਤ,
ਗੁਰੂ ਮਾਨਿਓ ਗ੍ਰੰਥ, ਦਿਹਾੜਾ ਬਹੁਤ ਸ਼ਰਧਾ ਅਤੇ ਉਤਸ਼ਾਹ ਨਾਲ ਸੰਗਤਾਂ ਦੇ ਸਹਿਯੋਗ ਨਾਲ ਮਨਾਇਆ ਜਾ ਰਿਹਾ ਹੈ।

ਸਿੱਖ ਟੈਂਪਲ ਗੁਰਦੁਆਰਾ ਸਾਹਿਬ ਯੂਬਾ ਸਿਟੀ ਦਾ 47ਵਾਂ ਸਲਾਨਾ ਮਹਾਨ ਨਗਰ ਕੀਰਤਨ ਅਤੇ
ਗੁਰਮਤਿ ਸਮਾਗਮ 1 ਨਵੰਬਰ 2026 ਦਿਨ ਐਤਵਾਰ ਨੂੰ ਬਹੁਤ ਸ਼ਰਧਾ ਅਤੇ ਉਤਸ਼ਾਹ ਨਾਲ ਸੰਗਤਾਂ ਦੇ
ਸਹਿਯੋਗ ਨਾਲ ਹੋਣ ਜਾ ਰਿਹਾ ਹੈ |

ਲੱਖ-ਲੱਖ ਵਧਾਈਆਂ

Saffron Indian Cuisine and Bar

739 TEXAS STREET, FAIRFIELD, CA 94533

ਬਰਜਿੰਦਰ ਕੌਰ ਬਿਸਰਾਓ
99889-01324

ਬੀਬੀ ਜੀ

ਹਰਬੰਸ ਕੌਰ, ਜ਼ਿੰਦਗੀ ਦੀ ਪਿਛਲੇਰੀ ਉਮਰ ਵਿੱਚ ਸਰਕਾਰੇ ਦਰਬਾਰੇ ਚੱਕਰ ਲਾਉਂਦੀ ਥੱਕ ਗਈ ਸੀ। ਉਹ ਆਪਣੇ ਪਤੀ ਨਾਲ ਬਿਤਾਏ ਤੀਹ ਸਾਲਾਂ ਦੀ ਜ਼ਿੰਦਗੀ ਦੇ ਸਫ਼ਰ ਵਿੱਚੋਂ ਸਿਰਫ਼ ਆਪਣਾ ਹੱਕ ਲੈਣ ਲਈ ਹੱਥ ਪੈਰ ਮਾਰ ਰਹੀ ਸੀ। ਉਸਨੂੰ ਕਿਧਰੇ ਇਨਸਾਫ਼ ਮਿਲਦਾ ਨਜ਼ਰ ਨਹੀਂ ਆ ਰਿਹਾ ਸੀ। ਉਹ ਪੈਂਹਠ ਵਰ੍ਹਿਆਂ ਦੀ ਉਮਰ ਵਿੱਚ ਨਾ ਤਾਂ ਕਿਧਰੇ ਹੋਰ ਘਰ ਵਸਾ ਸਕਦੀ ਸੀ ਤੇ ਨਾ ਹੀ ਹੁਣ ਕੋਈ ਪੇਕਿਆਂ ਦਾ ਸੀ ਜਿੱਥੇ ਜਾ ਕੇ ਉਹ ਡੇਰੇ ਲਾ ਕੇ ਬੈਠ ਜਾਂਦੀ। ਜੇ ਕਿਸਮਤ ਚੰਗੀ ਹੁੰਦੀ ਤਾਂ ਪਹਿਲੀ ਥਾਂ ਈ ਉਸ ਦਾ ਘਰ ਬਰਬਾਦ ਨਾ ਹੁੰਦਾ। ਮਾੜ੍ਹਾ ਜਿਹਾ ਬੁਖਾਰ ਚੜ੍ਹ ਕੇ ਈ ਭਰ ਜਵਾਨੀ ਵਿੱਚ ਬਲਵੰਤ ਉਸ ਨੂੰ ਵਿਧਵਾ ਕਰ ਗਿਆ ਸੀ। ਚੰਗਾ ਭਲਾ ਕੰਮ ਕਰਦਾ ਸੀ,ਘਰ ਵਸਿਆ ਹੋਇਆ ਸੀ ਕੋਈ ਕਮੀ ਨਹੀਂ ਸੀ। ਦੋਵੇਂ ਜੀਅ ਵਧੀਆ ਆਪਸ ਵਿੱਚ ਖੁਸ਼ ਸਨ। ਉਂਝ ਤਾਂ ਵਿਆਹ ਨੂੰ ਤੀਜਾ ਸਾਲ ਜਾਂਦਾ ਸੀ,ਪਰ ਉਸ ਦੇ ਕੋਈ ਜਵਾਕ ਨਹੀਂ ਸੀ ਹੋਇਆ। ਜੇ ਜਵਾਕ ਵੀ ਹੋ ਜਾਂਦਾ ਤਾਂ ਵੀ ਕਾਹਦੇ ਸਹਾਰੇ ਉਸ ਨੂੰ ਪਾਲਦੀ ਤੇ ਕਿਵੇਂ ਦਿਨ ਕੱਟਦੀ , ਨਾ ਕੋਈ ਕਮਾਈ ਦਾ ਸਾਧਨ ਸੀ ਤੇ ਨਾ ਕੋਈ ਚੱਜਦਾ ਘਰਬਾਰ, ਸਧਾਰਨ ਜਿਹੇ ਘਰ ਵਿੱਚ ਤਿੰਨ ਕਮਰਿਆਂ ਵਿੱਚੋਂ ਇੱਕ ਕਮਰਾ ਇਹਨਾਂ ਨੂੰ, ਇੱਕ ਦਿਓਰ ਦਰਾਣੀ ਤੇ ਇੱਕ ਵਿੱਚ ਉਸ ਦੇ ਸੱਸ ਸਹੁਰਾ ਰਹਿੰਦੇ ਸਨ। ਹੁਣ ਉਹ ਉੱਥੇ ਕਿਸ ਦੇ ਸਹਾਰੇ ਤੇ ਕਿਸ ਮਕਸਦ ਕਰਕੇ ਰਹਿੰਦੀ? ਇਸ ਲਈ ਉਹ ਉੱਥੋਂ ਪੇਕੇ ਆ ਗਈ, ਦੋ ਕੁ ਸਾਲ ਬੁੱਢੇ ਮਾਪਿਆਂ ਦੇ ਬੈਠੀ ਰਹੀ, ਇੱਕ ਸਿੱਧਰਾ ਜਿਹਾ ਭਰਾ ਸੀ ਜੋ ਸਾਰਾ ਦਿਨ ਪਿੰਡ ਵਿੱਚ ਤੁਰਿਆ ਫਿਰਦਾ, ਰੋਟੀ ਪਾਣੀ ਜਿੱਥੇ ਮਿਲਦਾ ,ਖਾ ਲੈਂਦਾ, ਜੀ ਕਰਦਾ ਤਾਂ ਘਰ ਆ ਜਾਂਦਾ ਨਹੀਂ ਤਾਂ ਬਾਹਰ ਈ ਪਿੱਪਲਾਂ ਬੋਹੜਾਂ ਹੇਠ ਸੌਂ ਕੇ ਰਾਤਾਂ ਕੱਟ ਲੈਂਦਾ ਸੀ।

ਓਧਰ ਪਿੰਡ ਵਿੱਚੋਂ ਈ ਕਿਸੇ ਦੀ ਵਹੁਟੀ ਨੇ ਆਪਣੀ ਜਾਣ ਪਛਾਣ ਵਾਲਿਆਂ ਦੇ ਹੀ ਹਰਬੰਸ ਕੌਰ ਦਾ ਰਿਸ਼ਤਾ ਫੌਜ ਦੇ ਇੱਕ ਸੂਬੇਦਾਰ ਨਾਲ ਕਰਵਾ ਦਿੱਤਾ। ਉਹ ਦੋ ਧੀਆਂ ਦਾ ਬਾਪ ਸੀ, ਵੱਡੀ ਸੱਤ ਕੁ ਵਰ੍ਹਿਆਂ ਦੀ ਅਤੇ ਛੋਟੀ ਚਾਰ ਕੁ ਵਰ੍ਹਿਆਂ ਦੀ ਸੀ। ਸੂਬੇਦਾਰ ਦੀ ਪਹਿਲੀ ਪਤਨੀ ਦੇ ਪੇਟ ਵਿੱਚ ਤੀਜਾ ਜਵਾਕ ਕੁੜੀ ਹੋਣ ਕਰਕੇ ਜਦ ਉਹ ਪਿੰਡ ਛੁੱਟੀ ਆਇਆ ਤਾਂ ਉਸ ਦੀ ਸਫ਼ਾਈ ਕਰਵਾ ਕੇ ਆਪਣੀ ਅਣਜੰਮੀ ਧੀ ਤੋਂ ਛੁਟਕਾਰਾ ਪਾਉਂਦੇ ਪਾਉਂਦੇ ਉਹ ਆਪਣੀ ਪਤਨੀ ਤੋਂ ਵੀ ਹੱਥ ਧੋ ਬੈਠਿਆ ਸੀ। ਪਤਨੀ ਦੀ ਮੌਤ ਹੋਣ ਤੋਂ ਬਾਅਦ ਉਸ ਦਾ ਦਿਲ ਟੁੱਟ ਗਿਆ ਤੇ ਉਹ ਨੌਕਰੀ ਤੋਂ ਡਿਸਚਾਰਜ ਭਰਕੇ ਸੂਬੇਦਾਰੀ ਪੈਨਸ਼ਨ ਆ ਗਿਆ ਸੀ। ਹਰਬੰਸ ਕੌਰ ਦਾ ਸੂਬੇਦਾਰ ਨਾਲ਼ ਵਿਆਹ ਹੋ ਗਿਆ ਤੇ ਉਸ ਨੂੰ ਭਰਿਆ ਭਰਾਇਆ ਘਰ ਮਿਲ਼ ਗਿਆ ਸੀ।ਉਹ ਕੁੜੀਆਂ ਦਾ ਪਾਲਣ ਪੋਸ਼ਣ ਬਹੁਤ ਵਧੀਆ ਤਰੀਕੇ ਨਾਲ ਕਰਨ ਲੱਗੀ। ਸੂਬੇਦਾਰ ਨੇ ਕੁੜੀਆਂ ਦੀ ਵਧੀਆ ਪੜ੍ਹਾਈ ਲਿਖਾਈ ਲਈ ਸ਼ਹਿਰ ਰਹਿਣ ਦਾ ਫ਼ੈਸਲਾ ਕੀਤਾ।ਉਸ ਨੇ ਪਿੰਡ ਵਾਲ਼ਾ ਘਰ ਵੇਚ ਕੇ ਸ਼ਹਿਰ ਵਿੱਚ ਇੱਕ ਵਧੀਆ ਘਰ ਬਣਾ ਲਿਆ। ਕੁੜੀਆਂ ਨੂੰ ਵਧੀਆ ਸਕੂਲ ਵਿੱਚ ਲਾ ਦਿੱਤਾ ਸੀ। ਹਰਬੰਸ ਕੌਰ ਨੇ ਕੁੜੀਆਂ ਨੂੰ ਕਦੇ ਓਪਰਾ ਨਾ ਸਮਝਿਆ ਤੇ ਕੁੜੀਆਂ ਵੀ ਉਸ ਨੂੰ ਬਹੁਤ ਪਿਆਰ ਕਰਦੀਆਂ ਸਨ। ਸੂਬੇਦਾਰ ਦਾ ਘਰ ਪਰਿਵਾਰ ਬਹੁਤ ਖੁਸ਼ਹਾਲ ਸੀ।

ਕੁੜੀਆਂ ਪੜ੍ਹ ਲਿਖ ਕੇ ਸਰਕਾਰੀ ਟੀਚਰ ਲੱਗ ਗਈਆਂ ਸਨ। ਉਹਨਾਂ ਲਈ ਮੁੰਡੇ ਵੀ ਸਰਕਾਰੀ ਨੌਕਰੀਆਂ ਵਾਲ਼ੇ ਮਿਲ ਗਏ ਸਨ। ਇੱਕ ਕੁੜੀ ਦਾ ਪ੍ਰਾਹੁਣਾ ਸਰਕਾਰੀ ਅਧਿਆਪਕ ਤੇ ਦੂਜੀ ਦਾ ਇੰਜੀਨੀਅਰ ਸੀ। ਕੁੜੀਆਂ ਦੇ ਵਿਆਹ ਕਰਕੇ ਸੂਬੇਦਾਰ ਤੇ ਉਸ ਦੀ ਪਤਨੀ ਹੁਣ ਸੁਰਖ਼ਰੂ ਹੋ ਗਏ ਸਨ। ਦੋਵੇਂ ਵਧੀਆ ਜੀਵਨ ਨਿਰਬਾਹ ਕਰ ਰਹੇ ਸਨ। ਇੱਕ ਦਿਨ ਅਚਾਨਕ ਸੂਬੇਦਾਰ ਨੂੰ ਸਵੇਰੇ ਸਵੇਰੇ ਦਿਲ ਦਾ ਦੌਰਾ ਪਿਆ ਤੇ ਉਸ ਦੀ ਮੌਤ ਹੋ ਗਈ। ਹਜੇ ਮਹੀਨਾ ਕੁ ਹੀ ਹੋਇਆ ਸੀ ਕਿ ਵੱਡੀ ਕੁੜੀ ਨੇ ਘਰ ਵਿੱਚ ਦੋ ਕਮਰਿਆਂ 'ਤੇ ਆਪਣਾ ਹੱਕ ਜਮਾਉਂਦਿਆਂ ਆਪਣਾ ਦਾਜ ਵਾਲ਼ਾ ਸਮਾਨ ਚੁੱਕ ਲਿਆਂਦਾ ਤੇ ਏਥੋਂ ਹੀ ਨੌਕਰੀ ਤੇ ਜਾਣ ਲੱਗੀ।ਉਸ ਦੀ ਸਹੁਰੇ ਪਰਿਵਾਰ ਨਾਲ਼ ਬਣਦੀ ਨਹੀਂ ਸੀ। ਉਸ ਦੇ ਪ੍ਰਾਹੁਣੇ ਨੇ ਵੀ ਏਥੇ ਦੀ ਹੀ ਬਦਲੀ ਕਰਵਾ ਲਈ ਤੇ ਪੱਕੇ ਤੌਰ ਤੇ ਇੱਥੇ ਹੀ ਡੇਰੇ ਜਮਾ ਲਏ । ਹਰਬੰਸ ਕੌਰ ਸੂਬੇਦਾਰ ਦੀ ਪਤਨੀ ਹੋਣ ਦੇ ਨਾਤੇ ਜਦ ਪੈਨਸ਼ਨ ਅਤੇ ਉਸ ਦੇ ਜਮ੍ਹਾਂ ਪੈਸਿਆਂ ਲਈ ਬੈਂਕ ਗਈ ਤਾਂ ਉਸ ਨੂੰ ਬੈਂਕ ਵਾਲਿਆਂ ਨੇ ਦੱਸਿਆ ਕਿ ਸੂਬੇਦਾਰ ਦੇ ਖਾਤਿਆਂ ਵਿੱਚ ਉਸ ਦੇ ਨਾਂ ਦਾ ਕੋਈ ਜ਼ਿਕਰ ਨਹੀਂ ਹੈ,ਉਸ ਦੀ ਪਹਿਲੀ ਪਤਨੀ ਦਾ ਹੀ ਨਾਂ ਬੋਲਦਾ ਹੈ। ਇਸ ਲਈ ਉਸ ਦੀ ਪਹਿਲੀ ਪਤਨੀ ਦੀ ਮੌਤ ਤੋਂ ਬਾਅਦ ਉਸ ਦੀਆਂ ਦੋਵੇਂ ਧੀਆਂ ਉਸ ਦੀ ਜਮ੍ਹਾਂ ਪੂੰਜੀ ਦੀਆਂ ਹੱਕਦਾਰ ਹਨ। ਹਰਬੰਸ ਕੌਰ ਨੇ ਦੋਹਾਂ ਕੁੜੀਆਂ ਨਾਲ਼ ਗੱਲ ਕੀਤੀ ਤਾਂ ਉਹ ਖ਼ੁਸ਼ ਹੋ ਗਈਆਂ। ਉਨ੍ਹਾਂ ਲਈ ਜਾਇਦਾਦ ਤੇ ਪੈਸਾ ਹੜ੍ਹੱਪਣ ਦਾ ਰਾਹ ਪੱਧਰਾ ਹੋ ਗਿਆ ਸੀ। ਦੋਹਾਂ ਕੁੜੀਆਂ ਨੇ ਸਾਰਾ ਪੈਸਾ ਤੇ ਜਾਇਦਾਦ ਹਥਿਆਉਣ ਦੀ ਤਿਆਰੀ ਕਰ ਲਈ।

ਹਰਬੰਸ ਕੌਰ ਕਦੇ ਪੰਚਾਇਤਾਂ ਤੱਕ ਪਹੁੰਚ ਕਰਦੀ ਕਦੇ ਵਕੀਲਾਂ ਰਾਹੀਂ ਪਰ ਸੂਬੇਦਾਰ ਦੇ ਕਾਗਜ਼ਾਂ ਵਿੱਚ ਕਿਤੇ ਉਸ ਦਾ ਜ਼ਿਕਰ ਨਾ ਹੋਣ ਕਰਕੇ ਉਹ ਬਿਲਕੁਲ ਬੇਬਸ ਹੋ ਜਾਂਦੀ। ਉਸ ਨੂੰ ਪੈਂਤੀ ਵਰ੍ਹਿਆਂ ਦੀ ਐਸ਼ ਇਸ਼ਰਤ ਦੀ ਜ਼ਿੰਦਗੀ ਦੇਣ ਤੋਂ ਬਾਅਦ ਸੂਬੇਦਾਰ ਅਣਜਾਣੇ ਵਿੱਚ ਉਸ ਨਾਲ਼ ਇਹ ਕਿਹੋ ਜਿਹਾ ਧੋਖਾ ਕਰ ਗਿਆ ਸੀ। ਦੋ ਦੋ ਕਮਰਿਆਂ ਤੇ ਦੋਹਾਂ ਕੁੜੀਆਂ ਨੇ ਕਬਜ਼ਾ ਕੀਤਾ ਹੋਇਆ ਸੀ ਤੇ ਹਰਬੰਸ ਕੌਰ ਧੱਕੇ ਨਾਲ ਇੱਕ ਸਟੋਰ ਵਿੱਚ ਰਹਿੰਦੀ ਸੀ। ਇੱਕ ਦਿਨ ਉਸ ਨੂੰ ਕੁੜੀਆਂ ਵੱਲੋਂ ਵਕੀਲ ਰਾਹੀਂ ਭੇਜਿਆ ਹੋਇਆ ਨੋਟਿਸ ਜਿਸ ਵਿੱਚ ਸਟੋਰ ਤੇ ਨਜਾਇਜ਼ ਕਬਜ਼ਾ ਛੱਡ ਕੇ ਉਸ ਨੂੰ ਖ਼ਾਲੀ ਕਰਨ ਦਾ ਆਰਡਰ ਸੀ, ਮਿਲ਼ਿਆ । ਉਸ ਵਿੱਚ ਘਰ ਨੂੰ ਵੇਚਣ ਦੀ ਗੱਲ ਆਖੀ ਗਈ ਸੀ। ਉਹ ਮੁਹੱਲੇ ਦੀ ਪੰਚਾਇਤ ਤੱਕ ਪਹੁੰਚ ਕਰਦੀ ਹੈ। ਜਿਹੜੀਆਂ ਕੁੜੀਆਂ ਦੇ ਪਾਲਣ ਪੋਸ਼ਣ ਵਿੱਚ ਉਸ ਨੇ ਕੋਈ ਕਮੀ ਨਹੀਂ ਛੱਡੀ ਸੀ , ਸਾਰੇ ਲੋਕ ਇਸ ਗੱਲ ਦੇ ਗਵਾਹ ਸਨ, ਸਭ ਨੂੰ ਪਤਾ ਸੀ ਕਿ ਹਰਬੰਸ ਕੌਰ ਸੂਬੇਦਾਰ ਦੀ ਪਤਨੀ ਸੀ ਪਰ ਭਰੀ ਪੰਚਾਇਤ ਵਿੱਚ ਲਾਲਚੀ ਧੀਆਂ ਉਸ ਨੂੰ ਆਪਣੀ ਮਾਂ ਮੰਨਣ ਤੋਂ ਮੁਕਰ ਜਾਂਦੀਆਂ ਹਨ ਤੇ ਉਸ ਨੂੰ ਘਰ ਵੇਚ ਕੇ ਮਿਲ਼ਣ ਵਾਲੇ ਪੈਸਿਆਂ ਵਿੱਚੋਂ ਉਸ ਦੇ ਹੱਕ ਦਾ ਹਿੱਸਾ ਦੇਣ ਤੋਂ ਸਾਫ਼ ਮਨ੍ਹਾਂ ਕਰ ਦਿੰਦੀਆਂ ਹਨ। ਮੁਹੱਲੇ ਦੀ ਪੰਚਾਇਤ ਨੇ ਵੀ ਉਸ ਨੂੰ ਜਾਇਦਾਦ ਵਿੱਚੋਂ ਹੱਕ ਦਿਵਾਉਣ ਲਈ ਬੇਬਸੀ ਜ਼ਾਹਿਰ ਕੀਤੀ। ਪਰ ਫਿਰ ਵੀ ਪ੍ਰਧਾਨ ਸਾਹਿਬ ਨੇ ਇਨਸਾਨੀਅਤ ਨਾਤੇ ਅਤੇ ਉੱਥੋਂ ਦੇ ਪੁਰਾਣੇ ਵਸਨੀਕ ਹੋਣ ਦੇ ਨਾਤੇ ਹਮਦਰਦੀ ਜਤਾਉਂਦੇ ਹੋਏ ਕਿਹਾ,"....ਬੀਬਾ ਹਰਬੰਸ ਕੌਰ ਜੀ.... ਅਸੀਂ ਤੁਹਾਡੀ ਸਚਾਈ ਜਾਣਦੇ ਹੋਏ ਵੀ ਬੇਬਸ ਹਾਂ..... ਕਿਉਂ ਕਿ..... ਸੂਬੇਦਾਰ ਸਾਹਿਬ ਦੇ ਕਾਗਜ਼ਾਂ ਵਿੱਚ..... ਕਿਤੇ ਤੁਹਾਡਾ ਨਾਂ ਨਹੀਂ ਬੋਲਦਾ ..... ਕਾਗਜ਼ਾਂ ਵਿੱਚ ਪਹਿਲੀ ਪਤਨੀ ਦਾ ਨਾਂ ਚੱਲਦਾ ਹੋਣ ਕਰਕੇ..... ਕਾਨੂੰਨ ਵੀ ਉਨ੍ਹਾਂ ਦੀਆਂ ਦੋਵੇਂ ਧੀਆਂ ਨੂੰ ਹੀ ਹੱਕਦਾਰ ਸਮਝਦਾ ਹੈ..... ਪਰ ਅਸੀਂ ਤੁਹਾਨੂੰ ਜਾਣਦੇ ਹਾਂ..... ਅਸੀਂ ਤੁਹਾਨੂੰ ਵਧੀਆ ਸੁੱਖ ਸਹੂਲਤਾਂ ਵਾਲੇ..... ਬਿਰਧ ਆਸ਼ਰਮ ਵਿੱਚ ਛੱਡ ਦਿੰਦੇ ਹਾਂ.....ਪਰ ..... ਅਸੀਂ ਸਾਰੇ ਮੁਹੱਲਾ ਵਾਸੀ ਤੁਹਾਡਾ ਪਰਿਵਾਰ ਹਾਂ..... ਤੁਸੀਂ ਜਦ ਮਰਜ਼ੀ ਆ ਕੇ ਜਿਸ ਦੇ ਘਰ ਮਰਜ਼ੀ ਰਹਿ ਕੇ ਜਾਵੋ..... ਤੁਸੀਂ ਸਾਡੇ ਸਾਰਿਆਂ ਦੇ ਸਾਂਝੇ.... ਅਤੇ.... ਸਤਿਕਾਰ ਯੋਗ 'ਬੀਬੀ ਜੀ' ਹੋ...।"

ਹਰਬੰਸ ਕੌਰ ਚੁੱਪ ਚਾਪ ਮੁਹੱਲੇ ਦੀ ਪੰਚਾਇਤ ਨਾਲ ਗੱਡੀ ਵਿੱਚ ਬੈਠ ਕੇ ਬਿਰਧ ਆਸ਼ਰਮ ਵੱਲ ਜਾਂਦੀ ਹੈ ਕਿਉਂਕਿ ਹੁਣ ਉਸ ਕੋਲ ਇਸ ਤੋਂ ਇਲਾਵਾ ਉਸ ਕੋਲ ਕੋਈ ਹੋਰ ਚਾਰਾ ਨਹੀਂ ਬਚਿਆ ਸੀ। ਬਿਰਧ ਪਹੁੰਚ ਕੇ ਜਦ ਉਸ ਦਾ ਨਾਂ ਦਰਜ ਕਰਵਾਇਆ ਜਾਣ ਲੱਗਿਆ ਤਾਂ ਫਿਰ ਬਿਰਧ ਆਸ਼ਰਮ ਵਾਲ਼ਿਆਂ ਨੇ ਪਤੀ ਦਾ ਨਾਂ ਪੁੱਛਿਆ। ਜਦ ਪ੍ਰਧਾਨ ਸਾਹਿਬ ਨੇ ਉਸ ਦੇ ਪਤੀ ਦਾ ਨਾਂ ਲਿਖਵਾਇਆ ਤਾਂ ਹਰਬੰਸ ਕੌਰ ਇੱਕ ਦਮ ਬੋਲੀ," ....ਪ੍ਰਧਾਨ ਸਾਹਿਬ.... ਜਿਸ ਮਰਦ ਦੀ ਪਤਨੀ ਤੁਸੀਂ ਮੈਨੂੰ ਲਿਖਵਾ ਰਹੇ ਹੋ..... ਆਪਣੇ ਕੋਲ ਤਾਂ ਕੋਈ ਕਾਗਜ਼ ਨਹੀਂ ਹੈ .....ਜਿੱਥੇ ਮੇਰਾ ਉਸ ਦੀ ਪਤਨੀ ਹੋਣ ਦਾ ਨਾਂ ਬੋਲਦਾ ਹੋਵੇ.... !"

ਪ੍ਰਧਾਨ ਸਾਹਿਬ ਵੀ ਹਰਬੰਸ ਕੌਰ ਦੀ ਦੁਖਦੀ ਰਗ ਨੂੰ ਸਮਝ ਗਿਆ ਸੀ । ਉਸਨੇ ਉਸੇ ਸਮੇਂ ਫੈਸਲਾ ਕੀਤਾ,".....ਭੈਣ ਜੀ....ਤੁਸੀਂ ਸਿਰਫ਼ ਹਰਬੰਸ ਕੌਰ ਜੀ ਹੋ..... ਤੁਹਾਨੂੰ ਸਾਡੇ ਮੁਹੱਲੇ ਵਿੱਚ ਰਹਿੰਦੇ ਐਨਾ ਸਮਾਂ ਹੋ ਗਿਆ ਹੈ.... ਹੁਣ ਤੁਹਾਡੀ ਪਛਾਣ ਬਣਾਉਣ ਲਈ..... ਕਿਸੇ ਕਾਗਜ਼ ਵਿੱਚ ਨਾਂ ਬੋਲਣ ਦੀ ਲੋੜ ਨਹੀਂ ਪਵੇਗੀ .....ਤੁਸੀਂ ਸਾਡੇ ਬਹੁਤ ਹੀ ਸਤਿਕਾਰਯੋਗ 'ਬੀਬੀ ਜੀ' ਹੋ .... ਆਪਣੇ ਮੁਹੱਲੇ ਦੇ ਗੁਰਦੁਆਰਾ ਸਾਹਿਬ ਦੇ ਨਾਲ਼ ਧਰਮਸ਼ਾਲਾ ਵਿੱਚ.....ਤੁਹਾਨੂੰ ਪੱਕਾ ਕੁਆਰਟਰ ਦੇ ਰਹੇ ਹਾਂ.....ਤੁਹਾਨੂੰ ਹਮੇਸ਼ਾ ਲਈ ਅਸੀਂ ਸਾਰੇ ਮੁਹੱਲਾ ਨਿਵਾਸੀ..... ਮਾਣ ਸਤਿਕਾਰ ਸਹਿਤ ਅਪਣਾ ਰਹੇ ਹਾਂ..... ਹੁਣ ਤੁਸੀਂ ਸਾਡੇ ਸਾਰਿਆਂ ਦੇ 'ਬੀਬੀ ਜੀ' ਹੋ ....ਕੀ ਹੋਇਆ ਜੇ ਤੁਹਾਨੂੰ ਤੁਹਾਡੀਆਂ ਧੀਆਂ ਨੇ ਧੋਖਾ ਦੇ ਦਿੱਤਾ ਹੈ....ਹੁਣ ਤੁਹਾਨੂੰ ਆਪਣਾ ਹੱਕ ਮੰਗਣ ਲਈ ਕਿਸੇ ਕਾਗਜ਼ ਦੀ ਲੋੜ ਨਹੀਂ ਪਵੇਗੀ ....ਚੱਲੋ 'ਬੀਬੀ ਜੀ'..... ਆਪਣੇ ਘਰ ਵਿੱਚ ਆਪਣੀ ਜ਼ਿੰਦਗੀ ਦੇ ਆਖ਼ਰੀ ਦਿਨ ਸਕੂਨ ਨਾਲ਼ ਬਤੀਤ ਕਰੋ....।" ਹਰਬੰਸ ਕੌਰ ਨੇ ਜਿਹੜੇ ਲੋਕਾਂ ਵਿੱਚ ਪੈਂਤੀ ਵਰ੍ਹੇ ਗੁਜ਼ਾਰੇ ਸਨ ਹੁਣ ਉਹ ਉੱਥੇ ਸਾਰਿਆਂ ਦੇ ਬੀਬੀ ਜੀ ਬਣ ਕੇ ਆਪਣੀ ਜ਼ਿੰਦਗੀ ਦੇ ਆਖ਼ਰੀ ਵਰ੍ਹੇ ਬਹੁਤ ਸਕੂਨ ਨਾਲ਼ ਗੁਜ਼ਾਰ ਰਹੀ ਸੀ।

ਸ੍ਰੀ ਗੁਰੂ ਗ੍ਰੰਥ ਸਾਹਿਬ ਜੀ ਦੇ ਗੁਰਗੱਦੀ ਦਿਵਸ ਨੂੰ ਸਮਰਪਿਤ

47ਵਾਂ ਸਾਲਾਨਾ ਮਹਾਨ ਨਗਰ ਕੀਰਤਨ

ਵਾਹਿਗੁਰੂ ਜੀ ਕਾ ਖਾਲਸਾ ਵਾਹਿਗੁਰੂ ਜੀ ਕੀ ਫਤਹਿ ਜੀ

ਜੁਗੋ ਜੁਗ ਅਟੱਲ ਧੰਨ ਧੰਨ ਸਾਹਿਬ ਸ੍ਰੀ ਗੁਰੂ ਗ੍ਰੰਥ ਸਾਹਿਬ ਜੀ ਦੇ ਗੁਰਗੱਦੀ ਦਿਵਸ ਨੂੰ ਸਮਰਪਿਤ,
ਗੁਰੂ ਮਾਨਿਓ ਗ੍ਰੰਥ, ਦਿਹਾੜਾ ਬਹੁਤ ਸ਼ਰਧਾ ਅਤੇ ਉਤਸ਼ਾਹ ਨਾਲ ਸੰਗਤਾਂ ਦੇ ਸਹਿਯੋਗ ਨਾਲ ਮਨਾਇਆ ਜਾ ਰਿਹਾ ਹੈ।

ਸਿੱਖ ਟੈਂਪਲ ਗੁਰਦੁਆਰਾ ਸਾਹਿਬ ਯੂਬਾ ਸਿਟੀ ਦਾ 47ਵਾਂ ਸਲਾਨਾ ਮਹਾਨ ਨਗਰ ਕੀਰਤਨ ਅਤੇ
ਗੁਰਮਤਿ ਸਮਾਗਮ 1 ਨਵੰਬਰ 2026 ਦਿਨ ਐਤਵਾਰ ਨੂੰ ਬਹੁਤ ਸ਼ਰਧਾ ਅਤੇ ਉਤਸ਼ਾਹ ਨਾਲ ਸੰਗਤਾਂ ਦੇ
ਸਹਿਯੋਗ ਨਾਲ ਹੋਣ ਜਾ ਰਿਹਾ ਹੈ |

ਲੱਖ-ਲੱਖ ਵਧਾਈਆਂ

CALIFORNIA IMMIGRATION SERVICES

IMMIGRATION SERVICES YOUR REGISTERED & BONDED "IMMIGRATION-CONSULTANTS"

- FAMILY PETITION
- CITIZENSHIP
- REEN CARD PETITION
- BUSINESS/VISITOR VISA
- STUDENT VISA
- CANADA VISA & P.R VARIOUS IMMIGRATION SERVICES

LIVE SCAN SERVICE
FEE $25.00
ROLLING FEE PER LIVE SCAN
NOTARY SERVICES
FEE $10.00

(408)422-8585 (510)573-3666

Fremont Office: 4127 Bay Street, Suite5
Manteca Office: 123 Sycamore Ave, Suite 201-E
www.caials.com
rosy@caials.com

ਸ੍ਰੀ ਗੁਰੂ ਗ੍ਰੰਥ ਸਾਹਿਬ ਜੀ ਦੇ ਗੁਰਗੱਦੀ ਦਿਵਸ ਨੂੰ ਸਮਰਪਿਤ

47ਵਾਂ ਸਾਲਾਨਾ ਮਹਾਨ ਨਗਰ ਕੀਰਤਨ

ਵਾਹਿਗੁਰੂ ਜੀ ਕਾ ਖ਼ਾਲਸਾ ਵਾਹਿਗੁਰੂ ਜੀ ਕੀ ਫਤਹਿ ਜੀ

ਜੁਗੋ ਜੁਗ ਅਟੱਲ ਧੰਨ ਧੰਨ ਸਾਹਿਬ ਸ੍ਰੀ ਗੁਰੂ ਗ੍ਰੰਥ ਸਾਹਿਬ ਜੀ ਦੇ ਗੁਰਗੱਦੀ ਦਿਵਸ ਨੂੰ ਸਮਰਪਿਤ,
ਗੁਰੂ ਮਾਨਿਓ ਗ੍ਰੰਥ, ਦਿਹਾੜਾ ਬਹੁਤ ਸ਼ਰਧਾ ਅਤੇ ਉਤਸ਼ਾਹ ਨਾਲ ਸੰਗਤਾਂ ਦੇ ਸਹਿਯੋਗ ਨਾਲ ਮਨਾਇਆ ਜਾ ਰਿਹਾ ਹੈ।

ਸਿੱਖ ਟੈਂਪਲ ਗੁਰਦੁਆਰਾ ਸਾਹਿਬ ਯੂਬਾ ਸਿਟੀ ਦਾ 47ਵਾਂ ਸਲਾਨਾ ਮਹਾਨ ਨਗਰ ਕੀਰਤਨ ਅਤੇ
ਗੁਰਮਤਿ ਸਮਾਗਮ 1 ਨਵੰਬਰ 2026 ਦਿਨ ਐਤਵਾਰ ਨੂੰ ਬਹੁਤ ਸ਼ਰਧਾ ਅਤੇ ਉਤਸ਼ਾਹ ਨਾਲ ਸੰਗਤਾਂ ਦੇ
ਸਹਿਯੋਗ ਨਾਲ ਹੋਣ ਜਾ ਰਿਹਾ ਹੈ |

ਲੱਖ-ਲੱਖ ਵਧਾਈਆਂ

NARINDER SINGH THANDI

President, Gurdwara Sahib West Sacramento

RE/MAX EXECUTIVE

ਨਵਾਂ ਜਾਂ ਪੁਰਾਣਾ ਘਰ
ਖਰੀਦਣ ਜਾਂ ਵੇਚਣ ਲਈ
ਅੱਜ ਹੀ ਸੰਪਰਕ ਕਰੋ।

Kirandeep Kaur

Realtor ® CalDRE # 02115235

ਤੁਸੀਂ ਸਾਡੇ ਨਾਲ ਹਿੰਦੀ ਅਤੇ ਪੰਜਾਬੀ
ਭਾਸ਼ਾ 'ਚ ਵੀ ਗੱਲ ਕਰ ਸਕਦੇ ਹੋ।

Contact : Cell (209) 550-1704

220 - A Standiford Ave, Modesto, CA 95350, kkaur@mycvre.com

EACH OFFICE IS INDEPENDENTLY OWNED AND OPERATED

ਸੰਸਕਾਰ, ਪਰੰਪਰਾ ਅਤੇ ਆਧੁਨਿਕ ਮੁੱਲ

ਹਰ ਸਮਾਜ ਦੀ ਪਹਿਚਾਣ ਉਸਦੇ ਮੁੱਲਾਂ, ਪਰੰਪਰਾਵਾਂ ਅਤੇ ਜੀਵਨ-ਢੰਗ ਨਾਲ ਬਣਦੀ ਹੈ। ਪਰੰਪਰਾਵਾਂ ਸਾਨੂੰ ਆਪਣੀਆਂ ਜੜ੍ਹਾਂ ਨਾਲ ਜੋੜਦੀਆਂ ਹਨ, ਜਦਕਿ ਆਧੁਨਿਕ ਮੁੱਲ ਸਾਨੂੰ ਬਦਲਦੀ ਦੁਨੀਆ ਦੇ ਅਨੁਕੂਲ ਢਲਣ ਲਈ ਪ੍ਰੇਰਿਤ ਕਰਦੇ ਹਨ। ਅਸਲ ਚੁਣੌਤੀ ਪਰੰਪਰਾ ਅਤੇ ਆਧੁਨਿਕਤਾ ਵਿੱਚੋਂ ਕਿਸੇ ਇੱਕ ਨੂੰ ਚੁਣਨਾ ਨਹੀਂ, ਸਗੋਂ ਦੋਵਾਂ ਵਿਚਕਾਰ ਇੱਕ ਸਾਰਥਕ ਸੰਤੁਲਨ ਬਣਾਉਣਾ ਹੈ।

ਵੱਡਿਆਂ ਦਾ ਸਤਿਕਾਰ, ਇਮਾਨਦਾਰੀ, ਦਇਆ, ਅਨੁਸ਼ਾਸਨ, ਜ਼ਿੰਮੇਵਾਰੀ ਅਤੇ ਦੂਜਿਆਂ ਪ੍ਰਤੀ ਚਿੰਤਾ ਵਰਗੇ ਮੁੱਲ ਸਾਡੀਆਂ ਸੱਭਿਆਚਾਰਕ ਪਰੰਪਰਾਵਾਂ ਦਾ ਮਹੱਤਵਪੂਰਨ ਹਿੱਸਾ ਰਹੇ ਹਨ। ਇਹ ਮੁੱਲ ਬੱਚਿਆਂ ਨੂੰ ਸਮਝਾਉਂਦੇ ਹਨ ਕਿ ਜੀਵਨ ਸਿਰਫ਼ ਨਿੱਜੀ ਸਫਲਤਾ ਦਾ ਨਾਮ ਨਹੀਂ, ਸਗੋਂ ਪਰਿਵਾਰ, ਸਮਾਜ ਅਤੇ ਮਨੁੱਖਤਾ ਪ੍ਰਤੀ ਜ਼ਿੰਮੇਵਾਰੀਆਂ ਨਿਭਾਉਣ ਦਾ ਵੀ ਨਾਮ ਹੈ। ਜੀਵਨ-ਸ਼ੈਲੀ ਅਤੇ ਤਕਨਾਲੋਜੀ ਭਾਵੇਂ ਬਦਲ ਜਾਣ, ਪਰ ਇਹ ਮੁੱਲ ਅੱਜ ਵੀ ਮਹੱਤਵਪੂਰਨ ਹਨ।

ਪਰ ਹਰ ਪਰੰਪਰਾ ਨੂੰ ਸਿਰਫ਼ ਇਸ ਲਈ ਨਹੀਂ ਮੰਨਿਆ ਜਾਣਾ ਚਾਹੀਦਾ ਕਿ ਉਹ ਪੁਰਾਣੀ ਹੈ। ਕੁਝ ਰੀਤਾਂ ਕਿਸੇ ਖਾਸ ਇਤਿਹਾਸਕ ਜਾਂ ਸਮਾਜਿਕ ਸੰਦਰਭ ਨਾਲ ਜੁੜੀਆਂ ਹੋ ਸਕਦੀਆਂ ਹਨ ਅਤੇ ਸਮੇਂ ਦੇ ਨਾਲ ਉਨ੍ਹਾਂ ਦੀ ਪ੍ਰਸੰਗਿਕਤਾ ਖਤਮ ਹੋ ਸਕਦੀ ਹੈ। ਆਧੁਨਿਕ ਸੋਚ ਸਾਨੂੰ ਉਨ੍ਹਾਂ ਰਵਾਇਤਾਂ ਬਾਰੇ ਸਵਾਲ ਕਰਨ ਲਈ ਪ੍ਰੇਰਿਤ ਕਰਦੀ ਹੈ ਜੋ ਅਸਮਾਨਤਾ, ਭੇਦਭਾਵ ਜਾਂ ਬੇਲੋੜੀਆਂ ਪਾਬੰਦੀਆਂ ਨੂੰ ਵਧਾਵਾ ਦਿੰਦੀਆਂ ਹਨ। ਪਰੰਪਰਾ ਸਾਡਾ ਮਾਰਗਦਰਸ਼ਨ ਕਰੇ, ਸਾਨੂੰ ਅੱਗੇ ਵਧਣ ਤੋਂ ਰੋਕੇ ਨਾ।

ਆਧੁਨਿਕ ਮੁੱਲ ਸਮਾਨਤਾ, ਵਿਅਕਤੀਗਤ ਆਜ਼ਾਦੀ, ਵਿਗਿਆਨਕ ਸੋਚ, ਲਿੰਗ ਸਮਾਨਤਾ, ਵਾਤਾਵਰਣ ਪ੍ਰਤੀ ਜ਼ਿੰਮੇਵਾਰੀ ਅਤੇ ਵਿਭਿੰਨਤਾ ਦੇ ਸਤਿਕਾਰ 'ਤੇ ਜ਼ੋਰ ਦਿੰਦੇ ਹਨ। ਜਦੋਂ ਇਨ੍ਹਾਂ ਵਿਚਾਰਾਂ ਨੂੰ ਸਾਡੀ ਸੱਭਿਆਚਾਰਕ ਵਿਰਾਸਤ ਦੇ ਚੰਗੇ ਪੱਖਾਂ ਨਾਲ ਜੋੜਿਆ ਜਾਂਦਾ ਹੈ, ਤਾਂ ਇਹ ਸਮਾਜ ਨੂੰ ਹੋਰ ਮਜ਼ਬੂਤ ਬਣਾ ਸਕਦੇ ਹਨ।

ਖਾਸ ਤੌਰ 'ਤੇ ਨੌਜਵਾਨ ਪੀੜ੍ਹੀ ਨੂੰ ਇਸ ਸੰਤੁਲਨ ਦੀ ਲੋੜ ਹੈ। ਬੱਚਿਆਂ ਨੂੰ ਆਪਣੀਆਂ ਪਰੰਪਰਾਵਾਂ ਦਾ ਸਤਿਕਾਰ ਕਰਨਾ ਸਿੱਖਣਾ ਚਾਹੀਦਾ ਹੈ, ਪਰ ਨਾਲ ਹੀ ਸੁਤੰਤਰ ਤੌਰ 'ਤੇ ਸੋਚਣ ਦੀ ਹਿੰਮਤ ਵੀ ਵਿਕਸਿਤ ਕਰਨੀ ਚਾਹੀਦੀ ਹੈ। ਉਨ੍ਹਾਂ ਨੂੰ ਆਪਣੀਆਂ ਜੜ੍ਹਾਂ ਨਾਲ ਜੁੜੇ ਰਹਿਣਾ ਚਾਹੀਦਾ ਹੈ, ਪਰ ਅਤੀਤ ਦੇ ਕੈਦੀ ਨਹੀਂ ਬਣਨਾ ਚਾਹੀਦਾ। ਉਨ੍ਹਾਂ ਨੂੰ ਆਧੁਨਿਕਤਾ ਨੂੰ ਅਪਣਾਉਣਾ ਚਾਹੀਦਾ ਹੈ, ਪਰ ਆਪਣੀ ਜ਼ਿੰਮੇਵਾਰੀ ਅਤੇ ਮਨੁੱਖੀ ਸੰਵੇਦਨਸ਼ੀਲਤਾ ਨੂੰ ਨਹੀਂ ਗੁਆਉਣਾ ਚਾਹੀਦਾ।

ਇੱਕ ਸਿਹਤਮੰਦ ਸਮਾਜ ਨਾ ਤਾਂ ਆਪਣੀ ਵਿਰਾਸਤ ਨੂੰ ਰੱਦ ਕਰਦਾ ਹੈ ਅਤੇ ਨਾ ਹੀ ਅਤੀਤ ਦੀ ਹਰ ਗੱਲ ਨੂੰ ਅੱਖਾਂ ਬੰਦ ਕਰਕੇ ਸਵੀਕਾਰ ਕਰਦਾ ਹੈ। ਉਹ ਕੀਮਤੀ ਪਰੰਪਰਾਵਾਂ ਨੂੰ ਸੰਭਾਲਦਾ ਹੈ, ਪੁਰਾਣੀਆਂ ਅਤੇ ਅਪ੍ਰਸੰਗਿਕ ਰਵਾਇਤਾਂ ਵਿੱਚ ਸੁਧਾਰ ਕਰਦਾ ਹੈ ਅਤੇ ਉਨ੍ਹਾਂ ਵਿਚਾਰਾਂ ਦਾ ਸਵਾਗਤ ਕਰਦਾ ਹੈ ਜੋ ਮਨੁੱਖੀ ਤਰੱਕੀ ਵਿੱਚ ਯੋਗਦਾਨ ਪਾਉਂਦੇ ਹਨ। ਪਰੰਪਰਾ ਸਾਨੂੰ ਪਹਿਚਾਣ ਦਿੰਦੀ ਹੈ, ਸੰਸਕਾਰ ਸਾਨੂੰ ਦਿਸ਼ਾ ਦਿੰਦੇ ਹਨ ਅਤੇ ਆਧੁਨਿਕ ਸੋਚ ਸਾਨੂੰ ਸੁਧਾਰ ਕਰਨ ਦੀ ਹਿੰਮਤ ਦਿੰਦੀ ਹੈ। ਭਵਿੱਖ ਉਨ੍ਹਾਂ ਦਾ ਹੈ ਜੋ ਨਾ ਤਾਂ ਅਤੀਤ ਦੀ ਅੰਨ੍ਹੀ ਪਾਲਣਾ ਕਰਦੇ ਹਨ ਅਤੇ ਨਾ ਹੀ ਆਧੁਨਿਕ ਦੁਨੀਆ ਦੀ ਅੰਨ੍ਹੀ ਨਕਲ ਕਰਦੇ ਹਨ, ਸਗੋਂ ਪਰੰਪਰਾ ਦੀ ਸਿਆਣਪ ਨੂੰ ਆਧੁਨਿਕ ਮੁੱਲਾਂ ਦੀ ਦੂਰਦ੍ਰਿਸ਼ਟੀ ਨਾਲ ਜੋੜਦੇ ਹਨ।

SANJHI SOCH
ਵਿਜੈ ਗਰਗ
ਰਿਟਾਇਰਡ ਪ੍ਰਿੰਸੀਪਲ
ਮਲੌਟ

ਬਿਨਾਂ ਕਿਸੇ ਕਹਾਣੀ ਦੇ ਬਣ ਰਹੀਆਂ ਪੰਜਾਬੀ ਫਿਲਮਾਂ- ਇੱਕ ਚਿੰਤਾਜਨਕ ਰੁਝਾਨ

ਪੰਜਾਬੀ ਸਿਨੇਮਾ, ਜੋ ਕਦੇ ਆਪਣੀ ਮਿੱਠੀ ਬੋਲੀ, ਮਜ਼ਬੂਤ ਕਹਾਣੀਆਂ ਅਤੇ ਜ਼ਿੰਦਗੀ ਦੇ ਨੇੜੇ ਪਾਤਰਾਂ ਲਈ ਜਾਣਿਆ ਜਾਂਦਾ ਸੀ, ਅੱਜਕੱਲ੍ਹ ਇੱਕ ਵੱਖਰੇ ਹੀ ਮੋੜ 'ਤੇ ਖੜਾ ਦਿੱਸ ਰਿਹਾ ਹੈ। ਹਾਲੀਆ ਸਮੇਂ ਵਿੱਚ ਬਹੁਤ ਸਾਰੀਆਂ ਪੰਜਾਬੀ ਫਿਲਮਾਂ ਐਸੀਆਂ ਬਣ ਰਹੀਆਂ ਹਨ, ਜਿਨ੍ਹਾਂ ਵਿੱਚ ਨਾ ਤਾਂ ਢੰਗ ਦੀ ਕਹਾਣੀ ਹੁੰਦੀ ਹੈ ਤੇ ਨਾ ਹੀ ਕੋਈ ਗਹਿਰਾਈ ਵਾਲਾ ਸੰਦੇਸ਼। ਇਹ ਰੁਝਾਨ ਸਿਰਫ਼ ਦਰਸ਼ਕਾਂ ਲਈ ਹੀ ਨਹੀਂ, ਸਗੋਂ ਪੂਰੇ ਪੰਜਾਬੀ ਫਿਲਮ ਉਦਯੋਗ ਲਈ ਵੀ ਚਿੰਤਾ ਦਾ ਵਿਸ਼ਾ ਬਣ ਗਿਆ ਹੈ। ਸਭ ਤੋਂ ਪਹਿਲਾਂ ਗੱਲ ਕਰੀਏ ਕਹਾਣੀ ਦੀ। ਇੱਕ ਵਧੀਆ ਫਿਲਮ ਦੀ ਰੂਹ ਉਸ ਦੀ ਕਹਾਣੀ ਹੁੰਦੀ ਹੈ। ਜੇ ਕਹਾਣੀ ਹੀ ਕਮਜ਼ੋਰ ਹੋਵੇ, ਤਾਂ ਚਾਹੇ ਕਿੰਨਾ ਵੀ ਵੱਡਾ ਸਟਾਰ ਹੋਵੇ ਜਾਂ ਕਿੰਨਾ ਵੀ ਵੱਡਾ ਬਜਟ ਲਗਾਇਆ ਗਿਆ ਹੋਵੇ, ਫਿਲਮ ਦਿਲਾਂ 'ਚ ਥਾਂ ਨਹੀਂ ਬਣਾ ਸਕਦੀ। ਅੱਜਕੱਲ੍ਹ ਕਈ ਫਿਲਮਾਂ ਵਿੱਚ ਸਿਰਫ਼ ਹਾਸੇ-ਮਜ਼ਾਕ ਦੇ ਸਿਨ, ਗਾਣੇ ਅਤੇ ਬੇਤੁਕੇ ਡਾਇਲਾਗ ਹੀ ਨਜ਼ਰ ਆਉਂਦੇ ਹਨ, ਪਰ ਉਹਨਾਂ ਵਿੱਚ ਕੋਈ ਲੜੀਬੱਧ ਕਥਾ ਨਹੀਂ ਹੁੰਦੀ।

ਦੂਜਾ ਵੱਡਾ ਕਾਰਨ ਹੈ ਵਪਾਰਕ ਸੋਚ। ਬਹੁਤ ਸਾਰੇ ਨਿਰਮਾਤਾ ਤੇ ਨਿਰਦੇਸ਼ਕ ਹੁਣ ਕਲਾ ਤੋਂ ਵੱਧ ਕਮਾਈ 'ਤੇ ਧਿਆਨ ਦੇ ਰਹੇ ਹਨ। ਉਹ ਸੋਚਦੇ ਹਨ ਕਿ ਜੇਕਰ ਕੁਝ ਮਸ਼ਹੂਰ ਕਲਾਕਾਰਾਂ ਨੂੰ ਲਿਆ ਕੇ, ਚੰਗੇ ਗਾਣੇ ਪਾ ਦਿੱਤੇ ਜਾਣ, ਤਾਂ ਫਿਲਮ ਹਿੱਟ ਹੋ ਜਾਵੇਗੀ। ਇਸ ਕਾਰਨ ਕਹਾਣੀ ਨੂੰ ਅਕਸਰ ਨਜ਼ਰਅੰਦਾਜ਼ ਕਰ ਦਿੱਤਾ ਜਾਂਦਾ ਹੈ। ਨਤੀਜੇ ਵਜੋਂ, ਫਿਲਮਾਂ ਇੱਕੋ ਜਿਹੀਆਂ ਲੱਗਣ ਲੱਗਦੀਆਂ ਹਨ ਅਤੇ ਦਰਸ਼ਕ ਉੱਕਤਾ ਜਾਂਦੇ ਹਨ। ਤੀਜੀ ਗੱਲ ਹੈ ਲੇਖਕਾਂ ਦੀ ਅਣਦੇਖੀ। ਪੰਜਾਬੀ ਸਿਨੇਮਾ ਵਿੱਚ ਅੱਜ ਵੀ ਕਈ ਕਾਬਲ ਲੇਖਕ ਮੌਜੂਦ ਹਨ, ਪਰ ਉਹਨਾਂ ਨੂੰ ਉਹ ਮੌਕਾ ਨਹੀਂ ਮਿਲਦਾ ਜੋ ਉਹ ਹੱਕਦਾਰ ਹਨ। ਜਦੋਂ ਲੇਖਕਾਂ ਨੂੰ ਸਨਮਾਨ ਨਹੀਂ ਮਿਲਦਾ, ਤਾਂ ਵਧੀਆ ਕਹਾਣੀਆਂ ਵੀ ਸਾਹਮਣੇ ਨਹੀਂ ਆਉਂਦੀਆਂ। ਇਸ ਨਾਲ ਸਿਨੇਮਾ ਦੀ ਗੁਣਵੱਤਾ 'ਤੇ ਸਿੱਧਾ ਅਸਰ ਪੈਂਦਾ ਹੈ। ਇਸਦੇ ਨਾਲ ਹੀ, ਦਰਸ਼ਕਾਂ ਦੀ ਪਸੰਦ ਵੀ ਇਸ ਵਿੱਚ ਭੂਮਿਕਾ ਨਿਭਾ ਰਹੀ ਹੈ। ਕੁਝ ਦਰਸ਼ਕ ਸਿਰਫ਼ ਮਨੋਰੰਜਨ ਲਈ ਫਿਲਮਾਂ ਦੇਖਦੇ ਹਨ ਅਤੇ ਉਹਨਾਂ ਨੂੰ ਗਹਿਰਾਈ ਵਾਲੀ ਕਹਾਣੀ ਦੀ ਲੋੜ ਮਹਿਸੂਸ ਨਹੀਂ ਹੁੰਦੀ।

ਇਸ ਕਰਕੇ ਨਿਰਮਾਤਾ ਵੀ ਉਹੀ ਬਣਾਉਂਦੇ ਹਨ ਜੋ ਆਸਾਨੀ ਨਾਲ ਵਿਕ ਸਕੇ। ਪਰ ਲੰਬੇ ਸਮੇਂ ਵਿੱਚ ਇਹ ਰੁਝਾਨ ਸਿਨੇਮਾ ਨੂੰ ਕਮਜ਼ੋਰ ਕਰ ਦਿੰਦਾ ਹੈ। ਜੇ ਅਸੀਂ ਇਸ ਸਥਿਤੀ ਨੂੰ ਬਦਲਣਾ ਚਾਹੁੰਦੇ ਹਾਂ, ਤਾਂ ਸਾਨੂੰ ਕਹਾਣੀ ਨੂੰ ਮੁੜ ਕੇਂਦਰ ਵਿੱਚ ਲਿਆਉਣਾ ਪਵੇਗਾ। ਨਿਰਮਾਤਾਵਾਂ ਨੂੰ ਚਾਹੀਦਾ ਹੈ ਕਿ ਉਹ ਵਧੀਆ ਲੇਖਕਾਂ ਨਾਲ ਕੰਮ ਕਰਨ ਅਤੇ ਨਵੀਆਂ ਸੋਚਾਂ ਨੂੰ ਮੌਕਾ ਦੇਣ। ਨਾਲ ਹੀ ਦਰਸ਼ਕਾਂ ਨੂੰ ਵੀ ਸੋਚ-ਵਿਚਾਰ ਵਾਲੀਆਂ ਫਿਲਮਾਂ ਦਾ ਸਾਥ ਦੇਣਾ ਚਾਹੀਦਾ ਹੈ। ਅਖੀਰ ਵਿੱਚ ਇਹ ਕਹਿਣਾ ਗਲਤ ਨਹੀਂ ਹੋਵੇਗਾ ਕਿ ਪੰਜਾਬੀ ਸਿਨੇਮਾ ਵਿੱਚ ਟੈਲੈਂਟ ਦੀ ਕੋਈ ਘਾਟ ਨਹੀਂ ਹੈ, ਘਾਟ ਹੈ ਤਾਂ ਸਿਰਫ਼ ਸਹੀ ਦਿਸ਼ਾ ਦੀ। ਜੇ ਕਹਾਣੀ ਨੂੰ ਮੁੜ ਅਹਿਮੀਅਤ ਦਿੱਤੀ ਜਾਵੇ, ਤਾਂ ਪੰਜਾਬੀ ਫਿਲਮਾਂ ਫਿਰ ਤੋਂ ਆਪਣੀ ਪੁਰਾਣੀ ਸ਼ਾਨ ਹਾਸਲ ਕਰ ਸਕਦੀਆਂ ਹਨ।

ਸਾਂਝੀ ਸੋਚ
ਰੋਹਿਤ ਵਰਮਾ
7837479803

LARRY T. NIERMEYER
Attorney at Law

OFFERING SERVICES IN THE FOLLOWING AREAS

1. Divorce/Family law
2. Restraining Orders
3. Criminal Matters
4. Driving Under Influence (DUI)
5. Work Injury/Car Injury
6. Defamation Cases
7. Personal Injury
8. Wrongful Death
9. Civil Litigation

PHONE: (209) 574-9447
1420 F STREET ST_ 2ND FLOOR MODESTO, CA 95354
Email : ltniermeyer@aol.com

ਸ੍ਰੀ ਗੁਰੂ ਗ੍ਰੰਥ ਸਾਹਿਬ ਜੀ ਦੇ ਗੁਰਗੱਦੀ ਦਿਵਸ ਨੂੰ ਸਮਰਪਿਤ

47ਵਾਂ ਸਾਲਾਨਾ ਮਹਾਨ ਨਗਰ ਕੀਰਤਨ

ਵਾਹਿਗੁਰੂ ਜੀ ਕਾ ਖ਼ਾਲਸਾ ਵਾਹਿਗੁਰੂ ਜੀ ਕੀ ਫਤਹਿ ਜੀ

ਜੁਗੋ ਜੁਗ ਅਟੱਲ ਧੰਨ ਧੰਨ ਸਾਹਿਬ ਸ੍ਰੀ ਗੁਰੂ ਗ੍ਰੰਥ ਸਾਹਿਬ ਜੀ ਦੇ ਗੁਰਗੱਦੀ ਦਿਵਸ ਨੂੰ ਸਮਰਪਿਤ,
ਗੁਰੂ ਮਾਨਿਓ ਗ੍ਰੰਥ, ਦਿਹਾੜਾ ਬਹੁਤ ਸ਼ਰਧਾ ਅਤੇ ਉਤਸ਼ਾਹ ਨਾਲ ਸੰਗਤਾਂ ਦੇ ਸਹਿਯੋਗ ਨਾਲ ਮਨਾਇਆ ਜਾ ਰਿਹਾ ਹੈ।

ਸਿੱਖ ਟੈਂਪਲ ਗੁਰਦੁਆਰਾ ਸਾਹਿਬ ਯੂਬਾ ਸਿਟੀ ਦਾ 47ਵਾਂ ਸਲਾਨਾ ਮਹਾਨ ਨਗਰ ਕੀਰਤਨ ਅਤੇ ਗੁਰਮਤਿ ਸਮਾਗਮ 1 ਨਵੰਬਰ 2026 ਦਿਨ ਐਤਵਾਰ ਨੂੰ ਬਹੁਤ ਸ਼ਰਧਾ ਅਤੇ ਉਤਸ਼ਾਹ ਨਾਲ ਸੰਗਤਾਂ ਦੇ ਸਹਿਯੋਗ ਨਾਲ ਹੋਣ ਜਾ ਰਿਹਾ ਹੈ |

ਲੱਖ-ਲੱਖ ਵਧਾਈਆਂ

ਡਰਾਈਵਰ ਵੀ ਜਿੰਦਗੀ ਦੇ
2 ਸਭ ਤੋਂ ਵੱਡੇ ਦੁਸ਼ਮਣ ਕੌਣ?
ਕਾਗਜ਼ ਤੇ ਘਾਣ ਦਾ ਇਨਵੌਇਸ!

ਇਨਵੌਇਸ ਬਣਾਓ ਆਸਾਨ, ਤੇ ਚਲੋ ਬੱਸ ਮਸਤਾਨ!

ਘੱਟ ਕਾਗਜ਼ੀ ਕੰਮ. ਹੋਰ ਕਿਲੋਮੀਟਰ. ਇਨਵੌਇਸ ਸਮਾਰਟ ਬਣਾਓ
Traki ਨਾਲ.

ਕਾਗਜ਼ ਸੰਭਾਲੋ
ਫੋਟੋ, PDF ਤੇ ਆਪਣੇ ਡੌਕੂਮੈਂਟ ਇਕੱਤਰ ਰੱਖੋ.

ਇਨਵੌਇਸ ਬਣਾਓ
AI ਮਦਦ ਨਾਲ ਆਟੋ ਫਿਲ ਅਤੇ ਪੋਸ਼ੇਵਰ ਇਨਵੌਇਸ ਤਿਆਰ.

ਕਮਾਈ ਵਧਾਓ
ਰਿਪੋਰਟ ਵੇਖੋ, ਕਮਾਈ ਟ੍ਰੈਕ ਕਰੋ, ਤੇ ਟਾਈਮ ਬਚਾਓ.

ਅੱਜ ਹੀ ਸ਼ੁਰੂ ਕਰੋ!

3 ਦਿਨ ਦਾ ਮੁਫ਼ਤ TRIAL ਮਿਲੇਗਾ!

ਟਰਾਈ ਕਰੋ, ਪਸੰਦ ਆਇਆ ਤਾਂ ਅੱਗੇ ਵਧੋ!

QR ਸਕੈਨ ਕਰੋ ਤੇ Traki ਡਾਊਨਲੋਡ ਕਰੋ ਹੁਣੇ!

ਟਾਈਮ ਬਚਾਓ
ਕਾਗਜ਼ੀ ਕੰਮ ਘੱਟ, ਡਰਾਈਵ ਵੱਧ.

ਗਲਤੀ ਘੱਟ
ਆਟੋਮੈਟਿਕ ਫਿਲ ਤੇ ਸਹੀ ਇਨਵੌਇਸ.

ਆਫਲਾਈਨ ਕੰਮ
ਇੰਟਰਨੈੱਟ ਬਿਜ਼ਾਂ ਵੀ ਸਭ ਕੁਝ ਚੱਲਦਾ.

ਸਭ ਕੁਝ ਇੱਕ ਜਗ੍ਹਾ
ਡੌਕੂਮੈਂਟ, ਇਨਵੌਇਸ ਤੇ ਰਿਪੋਰਟ – ਸਭ ਨਾਲ.

ਹੋਰ ਜਾਣਕਾਰੀ ਲਈ ਵੇਖੋ | TRAKIAPP.COM

TRAKI
ਡਰਾਈਵਰ ਦਾ ਅਸਲੀ ਯਾਰ.

ਸ੍ਰੀ ਗੁਰੂ ਗ੍ਰੰਥ ਸਾਹਿਬ ਜੀ ਦੇ ਗੁਰਗੱਦੀ ਦਿਵਸ ਨੂੰ ਸਮਰਪਿਤ

47ਵਾਂ ਸਾਲਾਨਾ ਮਹਾਨ ਨਗਰ ਕੀਰਤਨ

ਵਾਹਿਗੁਰੂ ਜੀ ਕਾ ਖਾਲਸਾ ਵਾਹਿਗੁਰੂ ਜੀ ਕੀ ਫਤਹਿ ਜੀ

ਜੁਗੋ ਜੁਗ ਅਟੱਲ ਧੰਨ ਧੰਨ ਸਾਹਿਬ ਸ੍ਰੀ ਗੁਰੂ ਗ੍ਰੰਥ ਸਾਹਿਬ ਜੀ ਦੇ ਗੁਰਗੱਦੀ ਦਿਵਸ ਨੂੰ ਸਮਰਪਿਤ,
ਗੁਰੂ ਮਾਨਿਓ ਗ੍ਰੰਥ, ਦਿਹਾੜਾ ਬਹੁਤ ਸ਼ਰਧਾ ਅਤੇ ਉਤਸ਼ਾਹ ਨਾਲ ਸੰਗਤਾਂ ਦੇ ਸਹਿਯੋਗ ਨਾਲ ਮਨਾਇਆ ਜਾ ਰਿਹਾ ਹੈ।

ਸਿੱਖ ਟੈਂਪਲ ਗੁਰਦੁਆਰਾ ਸਾਹਿਬ ਯੂਬਾ ਸਿਟੀ ਦਾ 47ਵਾਂ ਸਲਾਨਾ ਮਹਾਨ ਨਗਰ ਕੀਰਤਨ ਅਤੇ
ਗੁਰਮਤਿ ਸਮਾਗਮ 1 ਨਵੰਬਰ 2026 ਦਿਨ ਐਤਵਾਰ ਨੂੰ ਬਹੁਤ ਸ਼ਰਧਾ ਅਤੇ ਉਤਸ਼ਾਹ ਨਾਲ ਸੰਗਤਾਂ ਦੇ
ਸਹਿਯੋਗ ਨਾਲ ਹੋਣ ਜਾ ਰਿਹਾ ਹੈ |

ਲੱਖ-ਲੱਖ ਵਧਾਈਆਂ

National fleet Inc

Ravinder Singh Dhaliwal
Karman Singh Dhaliwal

(209) 331-0537

3822 Steve Lillie circle Stockton CA 95206

ਸ੍ਰੀ ਗੁਰੂ ਗ੍ਰੰਥ ਸਾਹਿਬ ਜੀ ਦੇ ਗੁਰਗੱਦੀ ਦਿਵਸ ਨੂੰ ਸਮਰਪਿਤ

47ਵਾਂ ਸਾਲਾਨਾ ਮਹਾਨ ਨਗਰ ਕੀਰਤਨ

ਵਾਹਿਗੁਰੂ ਜੀ ਕਾ ਖਾਲਸਾ ਵਾਹਿਗੁਰੂ ਜੀ ਕੀ ਫਤਹਿ ਜੀ

ਜੁਗੋ ਜੁਗ ਅਟੱਲ ਧੰਨ ਧੰਨ ਸਾਹਿਬ ਸ੍ਰੀ ਗੁਰੂ ਗ੍ਰੰਥ ਸਾਹਿਬ ਜੀ ਦੇ ਗੁਰਗੱਦੀ ਦਿਵਸ ਨੂੰ ਸਮਰਪਿਤ,
ਗੁਰੂ ਮਾਨਿਓ ਗ੍ਰੰਥ, ਦਿਹਾੜਾ ਬਹੁਤ ਸ਼ਰਧਾ ਅਤੇ ਉਤਸ਼ਾਹ ਨਾਲ ਸੰਗਤਾਂ ਦੇ ਸਹਿਯੋਗ ਨਾਲ ਮਨਾਇਆ ਜਾ ਰਿਹਾ ਹੈ।

ਸਿੱਖ ਟੈਂਪਲ ਗੁਰਦੁਆਰਾ ਸਾਹਿਬ ਯੂਬਾ ਸਿਟੀ ਦਾ 47ਵਾਂ ਸਲਾਨਾ ਮਹਾਨ ਨਗਰ ਕੀਰਤਨ ਅਤੇ
ਗੁਰਮਤਿ ਸਮਾਗਮ 1 ਨਵੰਬਰ 2026 ਦਿਨ ਐਤਵਾਰ ਨੂੰ ਬਹੁਤ ਸ਼ਰਧਾ ਅਤੇ ਉਤਸ਼ਾਹ ਨਾਲ ਸੰਗਤਾਂ ਦੇ
ਸਹਿਯੋਗ ਨਾਲ ਹੋਣ ਜਾ ਰਿਹਾ ਹੈ |

ਲੱਖ-ਲੱਖ ਵਧਾਈਆਂ

Sunny Babbar

SUNSHINE AUTO CARE INC

WE REPAIR ALL"

AUTO • DIESEL TRUCKS • TRAILERS

All Makes & Models

FULL SERVICE AUTO & DIESEL REPAIR

- ☑ Engine Diagnostics
- ☑ Brake Service
- ☑ Suspension & Steering
- ☑ Diesel Truck Repair
- ☑ Trailer Repair

Reliable • Professional • Fast Service

1003 MOFFAT BLVD.• MANTECA, CA 95336

209-239-1551

Arrested ?
DUI ?
Drug Charges ?
Gun Violation ?

Ghuman Law Group

Get the Legal Defence you Deserve.

Why Choose Us?

- ✓ Trusted Legal Experts
- ✓ Personalized Strategies
- ✓ Proven Track Record

Criminal Defence Law

- DUI / DWI Defense
- Drug Charges
- Domestic Violence Defense
- Assault & Battery Defense
- Theft / Fraud / Financial Crimes
- Probation Violations

Contact Us

info@ghumanlawgroup.com
ghumanlawgroup.org
+1 228-200-0001

ਸ੍ਰੀ ਗੁਰੂ ਗ੍ਰੰਥ ਸਾਹਿਬ ਜੀ ਦੇ ਗੁਰਗੱਦੀ ਦਿਵਸ ਨੂੰ ਸਮਰਪਿਤ

47ਵਾਂ ਸਾਲਾਨਾ ਮਹਾਨ ਨਗਰ ਕੀਰਤਨ

ਵਾਹਿਗੁਰੂ ਜੀ ਕਾ ਖ਼ਾਲਸਾ ਵਾਹਿਗੁਰੂ ਜੀ ਕੀ ਫਤਹਿ ਜੀ

ਜੁਗੋ ਜੁਗ ਅਟੱਲ ਧੰਨ ਧੰਨ ਸਾਹਿਬ ਸ੍ਰੀ ਗੁਰੂ ਗ੍ਰੰਥ ਸਾਹਿਬ ਜੀ ਦੇ ਗੁਰਗੱਦੀ ਦਿਵਸ ਨੂੰ ਸਮਰਪਿਤ,
ਗੁਰੂ ਮਾਨਿਓ ਗ੍ਰੰਥ, ਦਿਹਾੜਾ ਬਹੁਤ ਸ਼ਰਧਾ ਅਤੇ ਉਤਸ਼ਾਹ ਨਾਲ ਸੰਗਤਾਂ ਦੇ ਸਹਿਯੋਗ ਨਾਲ ਮਨਾਇਆ ਜਾ ਰਿਹਾ ਹੈ।

ਸਿੱਖ ਟੈਂਪਲ ਗੁਰਦੁਆਰਾ ਸਾਹਿਬ ਯੂਬਾ ਸਿਟੀ ਦਾ 47ਵਾਂ ਸਲਾਨਾ ਮਹਾਨ ਨਗਰ ਕੀਰਤਨ ਅਤੇ ਗੁਰਮਤਿ ਸਮਾਗਮ 1 ਨਵੰਬਰ 2026 ਦਿਨ ਐਤਵਾਰ ਨੂੰ ਬਹੁਤ ਸ਼ਰਧਾ ਅਤੇ ਉਤਸ਼ਾਹ ਨਾਲ ਸੰਗਤਾਂ ਦੇ ਸਹਿਯੋਗ ਨਾਲ ਹੋਣ ਜਾ ਰਿਹਾ ਹੈ |

ਲੱਖ-ਲੱਖ ਵਧਾਈਆਂ

Raj Bhanot

Gillson
TRUCKING INC

NOW HIRING
TRUCK DRIVERS
CLASS A CDL

- Signing Bonus
- Top pay
- Mileage Pay
- Great Benefits
- Over the Road or Local Routes
- Reefers and Dry Van Operations
- No touch freight

SKILLS

- Responsible truck driver.
- Experience with electronic equipment.
- Ability to travel regularly.
- Adaptivity and foresight to handle unexpected situations (traffic, weather conditions and roads, etc.)

RESPONSIBILITIES

- Safely operating assigned vehicles.
- The Vehicles are maintained and serviced as needed.
- Report any vehicle defects for repair.
- Make safety a priority at all times.
- Comply with standard federal laws and with company. policies and procedures.

PAY

- Average pay: $0.45-$0.60 cents/mile
- Weekly direct deposits
- Bonuses for clean inspections
- High mileage bonuses

NEWER EQUIPMENT

FREIGHTLINER AND VOLVO 2020 AND PRESENT
RESET PAY AWAY FROM TERMINALS– STOCKTON,. CA AND DAYTON, OHIO

Flexible Home Time
Pet Friendly
Rider Policy

SCAN QR CODE FOR
APPLY NOW

HEALTH BENEFITS
Health
Dental
Vision

1801 E Dr. Martin Luther King Jr. Blvd.
Stockton, CA 95205

925-400-9094 ext. 116, ext. 130 and ext. 144

info@teamgillson.com

GET IN TOUCH gillsontrucking company/gillsontrucking www.teamgillson.com

ਸ੍ਰੀ ਗੁਰੂ ਗ੍ਰੰਥ ਸਾਹਿਬ ਜੀ ਦੇ ਗੁਰਗੱਦੀ ਦਿਵਸ ਨੂੰ ਸਮਰਪਿਤ

47ਵਾਂ ਸਾਲਾਨਾ ਮਹਾਨ ਨਗਰ ਕੀਰਤਨ

ਵਾਹਿਗੁਰੂ ਜੀ ਕਾ ਖਾਲਸਾ ਵਾਹਿਗੁਰੂ ਜੀ ਕੀ ਫਤਹਿ ਜੀ

ਜੁਗੋ ਜੁਗ ਅਟੱਲ ਧੰਨ ਧੰਨ ਸਾਹਿਬ ਸ੍ਰੀ ਗੁਰੂ ਗ੍ਰੰਥ ਸਾਹਿਬ ਜੀ ਦੇ ਗੁਰਗੱਦੀ ਦਿਵਸ ਨੂੰ ਸਮਰਪਿਤ,
ਗੁਰੂ ਮਾਨਿਓ ਗ੍ਰੰਥ, ਦਿਹਾੜਾ ਬਹੁਤ ਸ਼ਰਧਾ ਅਤੇ ਉਤਸ਼ਾਹ ਨਾਲ ਸੰਗਤਾਂ ਦੇ ਸਹਿਯੋਗ ਨਾਲ ਮਨਾਇਆ ਜਾ ਰਿਹਾ ਹੈ।

ਸਿੱਖ ਟੈਂਪਲ ਗੁਰਦੁਆਰਾ ਸਾਹਿਬ ਯੂਬਾ ਸਿਟੀ ਦਾ 47ਵਾਂ ਸਲਾਨਾ ਮਹਾਨ ਨਗਰ ਕੀਰਤਨ ਅਤੇ ਗੁਰਮਤਿ ਸਮਾਗਮ 1 ਨਵੰਬਰ 2026 ਦਿਨ ਐਤਵਾਰ ਨੂੰ ਬਹੁਤ ਸ਼ਰਧਾ ਅਤੇ ਉਤਸ਼ਾਹ ਨਾਲ ਸੰਗਤਾਂ ਦੇ ਸਹਿਯੋਗ ਨਾਲ ਹੋਣ ਜਾ ਰਿਹਾ ਹੈ |

ਲੱਖ-ਲੱਖ ਵਧਾਈਆਂ

ਸ਼੍ਰੋਮਣੀ ਅਕਾਲੀ ਦਲ ਅੰਮ੍ਰਿਤਸਰ

Pritam Singh Joga Nangal

Shiromani Akali Dal, Amritsar (California Unit)

ਨੇਰ੍ਹ ਗਰਦੀਆਂ ਸਮੇਂ ਦੇ ਝੱਖੜਾਂ
ਵਿੱਚ, ਖੜ੍ਹਾ ਰਿਹਾ ਜੋ ਕਿਸੇ
ਚੱਟਾਨ ਵਾਂਗੂੰ।

ਬੁਲੰਦੀ ਹਾਲੇ ਵੀ ਕਾਇਮੋ
ਦਾਇਮ ਜਿਸਦੀ, ਆਲੀਸ਼ਾਨ
ਪੁਰਾਣੇ ਮਕਾਨ ਵਾਂਗੂੰ।

"ਗੱਡਾ" ਕੌਮ ਵਾਲਾ ਉਮਰ ਭਰ
ਖਿੱਚਿਆ, ਸਿਰ ਸੁੱਟਕੇ ਜਿਸਨੇ
ਸਾਨ੍ਹ ਵਾਂਗੂੰ।

ਆਗੂ ਕੌਮ ਦਾ ਪ੍ਰੀਤਮ ਸਿੰਆਂ!
ਚਾਹੀਦਾ ਹੈ, ਪੱਕਾ ਸਿਰੜ੍ਹ ਦਾ
ਹੋਵੇ ਜੋ ਸ ਮਾਨ ਵਾਂਗੂੰ।
(ਪ੍ਰੀਤਮ ਸਿੰਘ
ਜੋਗਾ ਨੰਗਲ)

ਪਬਲਿਕ ਹਿਤ ਵਿਚ ਸੂਚਨਾ

ਜਿੱਥੇ ਜਿੱਥੇ ਵੀ ਇਹ ਅਵਾਜ ਪਹੁੰਚ ਰਹੀ ਹੈ ਮੈਂ ਗੁਰਦੀਪ ਸਿੰਘ ਸੰਧੂ ਹੈਮਿਓਪੈਥਿਕ ਕਨਸਲਟੈਂਟ ਉਮਰ ਦੇ ਪੰਝਤਰਵੇਂ ਸਾਲ ਵਿੱਚ ਮੇਰੀ ਮੈਡੀਕਲ ਪ੍ਰੈਕਟਿਸ ਦੇ ਪੰਜਾਹ ਸਾਲ ਪੂਰੇ ਹੋਣ ਤੇ ਅਤੇ ਇਸ ਵਕਤ ਅਮੈਰਿਕਨ ਇਕੋਨਮੀ ਦੀ ਸਭ ਤੋਂ ਮਾੜੀ ਹਾਲਤ ਹੋਣ ਕਰਕੇ ਇਹ ਐਲਾਨ ਕਰਦਾ ਹਾ ਕਿ ਹਰੇਕ ਬਿਮਾਰ ਜੋ ਕਿਸੇ ਵੀ ਉਮਰ ਵਿੱਚ ਕਿਸੇ ਵੀ ਬਿਮਾਰੀ ਦਾ ਇਲਾਜ ਕਰਵਾਉਂਦੇ ਥੱਕ ਗਏ ਹਨ ਤਾਂ ਕੀਮਤਾਂ ਦੀ ਪ੍ਰਵਾਹ ਕੀਤੇ ਬਿਨਾਂ ਜੋ ਵੀ ਤੁਹਾਡੀ ਜੇਬ ਇਜਾਜ਼ਤ ਦੇਵੇ ਉਹੀ ਦੇ ਕੇ ਇਲਾਜ ਕਰਵਾ ਸਕਦੇ ਹੋ। ਬੱਸ ਇੱਕ ਗੱਲ ਯਾਦ ਰੱਖਣਾ ਕਿ ਮੁਰਗੀ ਨਾ ਮਰੇ ਤੇ ਅੰਡੇ ਮਿਲਦੇ ਰਹਿਣ ਮੇਰੀ ਇਲਾਜ ਕਰਨ ਦੀ ਸਮਰੱਥਾ ਵੀ ਬਣੀ ਰਹੇ ਤੇ ਤੁਹਾਡਾ ਵੀ ਘੱਟ ਖਰਚ ਨਾਲ ਇਲਾਜ ਹੋ ਸਕੇ ।

ਕਾਲ ਕਰ ਸਕਦੇ ਹੋ 408-687-1899

ਮੇਰੇ ਵੱਲੋਂ ਸਿਹਤ ਵਿਗਿਆਨ ਦੀ ਲੜੀਵਾਰ ਸੀਰੀਜ ਸੁਣਨ ਲਈ ਮੇਰਾ ਯੂ ਟਿਊਬ ਚੈਨਲ, **https://youtu.be/-DUhK3cACEU** **SabRangstation.com** ਰੋਜ਼ਾਨਾ ਸ਼ਾਮ 5 ਵਜੇ ਤੋਂ 6 ਵਜੇ ਤੱਕ ਰੇਡੀਓ ਸਭਰੰਗ ਰੇਡੀਓ ਪਰਵਾਜ ਯੂਟਿਊਬ ਅਤੇ ਫੇਸਬੁੱਕ ਉੱਪਰ ਸੋਮਵਾਰ ਰੇਡੀਓ ਪੰਜਾਬ 1310 **AM** ਸ਼ਾਮ 3.35 ਤੋਂ 3.55 ਪੰਜਾਬੀ ਵਿੱਚ 4.35 ਤੋਂ 4.55 ਹਿੰਦੀ ਵਿੱਚ, ਸਾਂਝੀ ਸੋਚ ਟੀਵੀ ਸੋਮਵਾਰ, ਬੁੱਧਵਾਰ ਅਤੇ ਸ਼ੁਕਰਵਾਰ ਪੰਜਾਬੀ ਵਿੱਚ।

INFORMATION IN PUBLIC INTREST

I, Gurdip S Sandhu Homeopathic consultant at the completion of my 50 years of medical practice and in my 75 year of age and in worst condition of American economy, I declare that any one suffering and tired of any treatment for any disease at any age call for best homeopathic treatment with economical price charges which suites to your pocket but Make sure you take the egg and still the hen survives so that I can continue serving your health needs.

To listen to my health education lecture series, go to https://youtu.be/-DUhK3cACEU, Sabrangstation.com you can listen in cars @ Radio Sabrang and Radio Parwas while driving from 5pm to 6 pm. Facebook, Youtube Radio Punjab 1310 AM tune to 3.35pm to 3.55 pm Daily in Punjabi and 4.35 to 4.55 in Hindi . TV Sanjhi Soch Monday, Wednesday Friday in Punjabi.

HOMEOPATHIC NATURAL MEDICINES

When Tired of All Treatments,
For any Disease, at any Age
Try Alternative Treatment

Safe and Effective Medicines without any Side Effects

GURDIP S SANDHU

Consultant/Physician
Since 1973
DHMS-Gold Medalist,
BAMS, MDEH
Ex-Prof, Principal &
CMO Medical
Colleges/Hospitals in
India

(408) 687-1899 (925) 587-1148

Homeopathic Medicine and Notary Consultancy

9701 SARA ANN CT DUBLIN, CA 94568

PRACTICE UNDER PROVISION OF ACT SB_577 STATE OF CA

GHUMAN LAW GROUP INC.

GHUMAN LAW GROUP

ਭਰੋਸੇਜੋਗ ਅਤੇ ਤਜਰਬੇਕਾਰ ਵਕੀਲ ਹੀ ਹਮੇਸ਼ਾ
ਤੁਹਾਡੀ ਸਹੀ ਮਦਦ ਕਰ ਸਕਦਾ ਹੈ।

MON - FRI | 9:00 AM-3:00 PM | +1 (228) 200-0001 | www.ghumanlawgroup.org | 2450 VENTURE OAKS WAY, STE 225 SACRAMENTO, CA

ਸਾਡੀਆਂ ਸੇਵਾਵਾਂ

01 ਜੇ ਕਰ ਤੁਸੀਂ ਕਿਸੇ ਵੀ ਕ੍ਰਿਮਿਨਲ ਕੇਸ ਵਿੱਚ ਫਸੇ ਹੋ।

02 ਜੇ ਕਰ ਤੁਸੀਂ ਆਪਣੇ ਪੁਰਾਣੇ ਕ੍ਰਿਮਿਨਲ ਕੇਸ ਨੂੰ Expunge ਕਰਵਾਉਣਾ ਚਾਹੁੰਦੇ ਹੋ।

03 ਜੇ ਕਰ ਤੁਸੀਂ ਆਪਣੇ Immigration Case ਵਿੱਚ ਕੋਈ Appeal ਲਗਾਉਣੀ ਹੈ।

04 ਜੇ ਕਰ ਤੁਸੀਂ Immigration Case ਵਿੱਚ Bond Hearing ਕਰਵਾਉਣੀ ਹੈ।

ਉੱਪਰ ਲਿਖ਼ੀਆਂ ਸੇਵਾਵਾਂ ਵਿੱਚੋਂ ਕਿਸੇ ਵੀ ਸੇਵਾ ਦੀ ਲੋੜ ਹੈ ਤਾਂ ਤੁਸੀਂ ਸਾਡੇ ਨਾਲ ਸੰਪਰਕ ਕਰ ਸਕਦੇ ਹੋ।

ਜੇ ਕਰ ਤੁਸੀਂ ਆਪਣੇ ਪੁਰਾਣੇ Criminal Case ਕਰਕੇ USA ਦੀ Citizenship ਲਈ Apply ਨਹੀਂ ਕਰ ਰਹੇ

ਜਾਂ ਤੁਹਾਨੂੰ ਆਪਣਾ Green Card ਖੋਹੇ ਜਾਣ ਦਾ ਡਰ ਹੈ,
ਤਾਂ ਤੁਸੀਂ ਸਾਡੇ ਨਾਲ ਇੱਕ ਵਾਰ ਜ਼ਰੂਰ ਸੰਪਰਕ ਕਰੋ।

MON - FRI | 9:00 AM 3:00 PM | +1 (228) 200-0001 | www.ghumanlawgroup.org | 2450 VENTURE OAKS WAY, STE 225 SACRAMENTO, CA

ਸ੍ਰੀ ਗੁਰੂ ਗ੍ਰੰਥ ਸਾਹਿਬ ਜੀ ਦੇ ਗੁਰਗੱਦੀ ਦਿਵਸ ਨੂੰ ਸਮਰਪਿਤ

47ਵਾਂ ਸਾਲਾਨਾ ਮਹਾਨ ਨਗਰ ਕੀਰਤਨ

ਵਾਹਿਗੁਰੂ ਜੀ ਕਾ ਖ਼ਾਲਸਾ ਵਾਹਿਗੁਰੂ ਜੀ ਕੀ ਫਤਹਿ ਜੀ

ਜੁਗੋ ਜੁਗ ਅਟੱਲ ਧੰਨ ਧੰਨ ਸਾਹਿਬ ਸ੍ਰੀ ਗੁਰੂ ਗ੍ਰੰਥ ਸਾਹਿਬ ਜੀ ਦੇ ਗੁਰਗੱਦੀ ਦਿਵਸ ਨੂੰ ਸਮਰਪਿਤ,
ਗੁਰੂ ਮਾਨਿਓ ਗ੍ਰੰਥ, ਦਿਹਾੜਾ ਬਹੁਤ ਸ਼ਰਧਾ ਅਤੇ ਉਤਸ਼ਾਹ ਨਾਲ ਸੰਗਤਾਂ ਦੇ ਸਹਿਯੋਗ ਨਾਲ ਮਨਾਇਆ ਜਾ ਰਿਹਾ ਹੈ।

ਸਿੱਖ ਟੈਂਪਲ ਗੁਰਦੁਆਰਾ ਸਾਹਿਬ ਯੂਬਾ ਸਿਟੀ ਦਾ 47ਵਾਂ ਸਲਾਨਾ ਮਹਾਨ ਨਗਰ ਕੀਰਤਨ ਅਤੇ
ਗੁਰਮਤਿ ਸਮਾਗਮ 1 ਨਵੰਬਰ 2026 ਦਿਨ ਐਤਵਾਰ ਨੂੰ ਬਹੁਤ ਸ਼ਰਧਾ ਅਤੇ ਉਤਸ਼ਾਹ ਨਾਲ ਸੰਗਤਾਂ ਦੇ
ਸਹਿਯੋਗ ਨਾਲ ਹੋਣ ਜਾ ਰਿਹਾ ਹੈ |

ਲੱਖ-ਲੱਖ ਵਧਾਈਆਂ

Satnam Singh

ਹਰੇ ਟਰੱਕਾਂ ਵਾਲਿਆਂ ਦੇ ਨਾਂਅ ਨਾਲ ਜਾਣੇ ਜਾਂਦੇ

SMARTWAY EXPRESS INC.

Trucking ਵਿੱਚ ਲੰਬੇ ਸਮੇਂ ਦੇ ਤਜ਼ੁਰਬੇਕਾਰ

Paul Sahota

ਓਨਰ ਓਪਰੇਟਰਾਂ ਤੇ ਟੀਮ ਡਰਾਈਵਰਾਂ ਦੀ ਲੋੜ
ਤਜ਼ਰਬਾ ਘੱਟੋ–ਘੱਟ 1 ਸਾਲ
ਇੱਥੇ ਟੀਮ ਡਰਾਈਵਰਾਂ ਨੂੰ 60 ਸੇਂਟ ਅਤੇ ਸੋਲੋ ਡਰਾਇਵਰਾਂ ਨੂੰ 52 ਸੇਂਟ
ਪ੍ਰਤੀ ਮੀਲ ਦਿੱਤੇ ਜਾਂਦੇ ਹਨ ਤੇ ਸਾਲ ਦੇ ਆਖੀਰ 'ਚ W-2 ਦਿੱਤਾ ਜਾਂਦਾ ਹੈ

ਜੇਕਰ ਤੁਸੀਂ ਚਾਹੁੰਦੇ ਹੋ ਟਰੱਕ ਖਰੀਦਣਾ ਜਾਂ ਸਾਡੇ ਨਾਲ ਕੰਮ ਕਰਨਾ ਤਾਂ ਅਸੀਂ ਤੁਹਾਡੀ ਪੂਰੀ ਮਦਦ ਕਰਾਂਗੇ

ਕਿਸੇ ਵੀ ਤਰ੍ਹਾਂ ਦੀ ਜਾਣਕਾਰੀ ਜਾਂ ਕੰਮ ਲਈ ਸਾਨੂੰ ਫੋਨ ਕਰੋ
ਫੋਨ : (559) 653-8130, 774-243-4154

SmartWay Express 3545 Date Avenue Fresno, CA 93725
ਈ–ਮੇਲ: newtrucks@smartwayexp.com

ਵਕਤ ਬਦਲ ਚੁੱਕਾ ਹੈ, ਵਕਤ ਦੇ ਨਾਲ ਬਦਲ ਚੁੱਕੇ ਨੇ Entertainment ਦੇ ਸਾਧਨ ਵੀ

e-Baba Entertainment App ਨੂੰ Download ਕਰੋ।

ਹੁਣ ਕਿਸੇ ਵੀ Company ਦੇ ਬਣੇ Android TV 'ਚ
eBaba App ਡਾਊਨਲੋਡ ਕਰੋ ਜਾਂ ਸਮਾਰਟ TV
ਦੀ HDMI Port 'ਚ Google TV Dongle ਲਾਵੋ
ਤੇ eBaba ਡਾਊਨਲੋਡ ਕਰਕੇ ਰਿਮੋਟ ਦੀ ਵਰਤੋਂ ਰਾਹੀਂ,
ਵੱਡੀ TV Screen ਉਤੇ ਬਹੁਤ ਸਾਰੇ English,
Punjabi, Hindi ਅਤੇ Urdu ਦੇ TV Channel
ਫ੍ਰੀ 'ਚ ਵੇਖੋ ਅਤੇ ਰੇਡੀਓ 'ਚ ਸੁਣੋ, also eBaba
Entertainment App available for your
ਸਮਾਰਟ phone on app store and Play store.

Cast Dongle ਦੀ ਮਦਦ ਨਾਲ ਆਪਣੀ
ਪਸੰਦੀਦਾ TV Channel ਜਾਂ Movies ਆਪਣੇ
TV 'ਤੇ ਵੀ ਦੇਖ ਸਕਦੇ ਹੋ ਅਤੇ Drive ਕਰਦੇ ਵੇਲੇ
Bluetooth ਨਾਲ ਰੇਡਿਓ ਵੀ ਸੁਣ ਸਕਦੇ ਹੋ।

ਇਸ ਲਈ ਜਲਦੀ ਤੋਂ ਜਲਦੀ ਇਹ App Download ਕਰੋ
ਅਤੇ ਆਪਣੇ ਦੋਸਤਾਂ ਨਾਲ ਵੀ ਇਹ ਜਾਣਕਾਰੀ Share ਕਰੋ।

TAKE CONTROL OF YOUR HEALTH!

PRIVATE, AFFORDABLE, & CONVENIENT

8000+ TESTS

General Health, Food Allergy Testing, Paternity Testing, Hormone Testing, Diabetes Monitoring, STD Testing, & More!

NO INSURANCE? NO PROBLEM!

WALK-INS WELCOME

ANYLABTEST NOW

ਵਧੇਰੇ ਜਾਣਕਾਰੀ ਲਈ ਕਾਲ ਕਰੋ : (209) 629-8282 | (209) 505-6384

Address: 119. Maple AVe, Suite A Manteca, CA 95336

ਸ੍ਰੀ ਗੁਰੂ ਗ੍ਰੰਥ ਸਾਹਿਬ ਜੀ ਦੇ ਗੁਰਗੱਦੀ ਦਿਵਸ ਨੂੰ ਸਮਰਪਿਤ

47ਵਾਂ ਸਾਲਾਨਾ ਮਹਾਨ ਨਗਰ ਕੀਰਤਨ

ਵਾਹਿਗੁਰੂ ਜੀ ਕਾ ਖਾਲਸਾ ਵਾਹਿਗੁਰੂ ਜੀ ਕੀ ਫਤਹਿ ਜੀ

ਜੁਗੋ ਜੁਗ ਅਟੱਲ ਧੰਨ ਧੰਨ ਸਾਹਿਬ ਸ੍ਰੀ ਗੁਰੂ ਗ੍ਰੰਥ ਸਾਹਿਬ ਜੀ ਦੇ ਗੁਰਗੱਦੀ ਦਿਵਸ ਨੂੰ ਸਮਰਪਿਤ,
ਗੁਰੂ ਮਾਨਿਓ ਗ੍ਰੰਥ, ਦਿਹਾੜਾ ਬਹੁਤ ਸ਼ਰਧਾ ਅਤੇ ਉਤਸ਼ਾਹ ਨਾਲ ਸੰਗਤਾਂ ਦੇ ਸਹਿਯੋਗ ਨਾਲ ਮਨਾਇਆ ਜਾ ਰਿਹਾ ਹੈ।

ਸਿੱਖ ਟੈਂਪਲ ਗੁਰਦੁਆਰਾ ਸਾਹਿਬ ਯੂਬਾ ਸਿਟੀ ਦਾ 47ਵਾਂ ਸਲਾਨਾ ਮਹਾਨ ਨਗਰ ਕੀਰਤਨ ਅਤੇ ਗੁਰਮਤਿ ਸਮਾਗਮ 1 ਨਵੰਬਰ 2026 ਦਿਨ ਐਤਵਾਰ ਨੂੰ ਬਹੁਤ ਸ਼ਰਧਾ ਅਤੇ ਉਤਸ਼ਾਹ ਨਾਲ ਸੰਗਤਾਂ ਦੇ ਸਹਿਯੋਗ ਨਾਲ ਹੋਣ ਜਾ ਰਿਹਾ ਹੈ |

ਲੱਖ-ਲੱਖ ਵਧਾਈਆਂ

JB TYRES AND TRUCK REPAIR
NEW & USED TIRES
Truck & Trailer Repair
Computer Diagnostic
Ac Service
Oil Change
Dpf Service
Tel: 337-513-3544
559-666-0506
Tow Hook Available
1651 Fairview Dr. Ceres. CA 95307

JK TYRE INC

JK TYRE
TOTAL CONTROL

KTD10-LEAO
Radial Truck Tire (Long Haul)

295/75R22.5
$2600

With Installation
Singh: 510-766-9382

JK JETSTEEL JDH

SPECIAL OFFER !!

DRIVE TIRE
11R22.5-

With Installation
Singh: 510-766-9382

Firestone FS591

SPECIAL OFFER !!

STEER TIRE
295/75R22.5

11R22.5

With Installation
Singh: 510-766-9382

Sizes available in drive & trailer

295/75/22.5
11r/22.5
11r/24.5
255/70/22.5
315/80/22.5
425/65/22.5

JETWAY JTH 1

SPECIAL OFFER !!

TRAILER TIRE
11R22.5-
11R24.5-

With Installation
Singh: 510-766-9382

JETWAY JTH SD

SPECIAL OFFER !!

TRAILER TIRE
295/75R22.5-

With Installation
Singh: 510-766-9382

JK JETSTEEL JDL2

SPECIAL OFFER !!

DRIVE TIRE
11R22.5-
11R24.5-
295/75R22.5-

With Installation
Singh: 510-766-9382

FALKEN TIRES
GOODYEAR
KELLY TIRES
BARKLEY Feel the difference
PIRELLI
MICHELIN A better way forward
BRIDGESTONE
Firestone
YOKOHAMA
PEARLY
NAMA
TOYO TIRES driven to perform
Continental
DUNLOP TIRES

S. Singh Cell: (510) 766-9382

2955 N. Wilson Way Stockton , CA 95205

JASPREET SINGH
ATTORNEY AT LAW USA

JASPREET SINGH ATTORNEY AT LAW USA
SPECIALIZES IN IMMIGRATION LAW MATTERS , POLITICAL ASYLUM , DEPORTATION DEFENSE , GREEN CARDS , MARRIAGE , CITIZENSHIP, P3 AND E-2 VISAS
LAW OFFICES IN NY , NJ AND CALIFORNIA

SACRAMENTO, CA
5855 AUBURN BLVD,
SACRAMENTO, CA 95841
+1-917-915-4142

FREMONT, CA
3155 KEARNEY ST, SUITE
#248, FREMONT, CA 94538
+1-510-657-6444

NEW YORK, NY
108-14 JAMAICA AVENUE,
RICHMOND HILL, NY 11418
+1-718-533-8444

FRESNO, CA
1625 E SHAW AVE #122,
FRESNO, CA 93711
+1-559-271-5511

NEW JERSEY, NJ
2060 OAK TREE ROAD #1,
EDISON, NEW JERSEY, 08820
+1-732-453-6699

LOS ANGELES, CA
1013 N BEGONIA AVE,
ONTARIO, CA 91762
+1-917-915-4142

CONTACT
+1-917-915-4142

Jaspreetsinghlaoffice@gmail.com

ਸ੍ਰੀ ਗੁਰੂ ਗ੍ਰੰਥ ਸਾਹਿਬ ਜੀ ਦੇ ਗੁਰਗੱਦੀ ਦਿਵਸ ਨੂੰ ਸਮਰਪਿਤ

47ਵਾਂ ਸਾਲਾਨਾ ਮਹਾਨ ਨਗਰ ਕੀਰਤਨ

ਵਾਹਿਗੁਰੂ ਜੀ ਕਾ ਖਾਲਸਾ ਵਾਹਿਗੁਰੂ ਜੀ ਕੀ ਫਤਹਿ ਜੀ

ਜੁਗੋ ਜੁਗ ਅਟੱਲ ਧੰਨ ਧੰਨ ਸਾਹਿਬ ਸ੍ਰੀ ਗੁਰੂ ਗ੍ਰੰਥ ਸਾਹਿਬ ਜੀ ਦੇ ਗੁਰਗੱਦੀ ਦਿਵਸ ਨੂੰ ਸਮਰਪਿਤ,
ਗੁਰੂ ਮਾਨਿਓ ਗ੍ਰੰਥ, ਦਿਹਾੜਾ ਬਹੁਤ ਸ਼ਰਧਾ ਅਤੇ ਉਤਸ਼ਾਹ ਨਾਲ ਸੰਗਤਾਂ ਦੇ ਸਹਿਯੋਗ ਨਾਲ ਮਨਾਇਆ ਜਾ ਰਿਹਾ ਹੈ।

ਸਿੱਖ ਟੈਂਪਲ ਗੁਰਦੁਆਰਾ ਸਾਹਿਬ ਯੂਬਾ ਸਿਟੀ ਦਾ 47ਵਾਂ ਸਲਾਨਾ ਮਹਾਨ ਨਗਰ ਕੀਰਤਨ ਅਤੇ
ਗੁਰਮਤਿ ਸਮਾਗਮ 1 ਨਵੰਬਰ 2026 ਦਿਨ ਐਤਵਾਰ ਨੂੰ ਬਹੁਤ ਸ਼ਰਧਾ ਅਤੇ ਉਤਸ਼ਾਹ ਨਾਲ ਸੰਗਤਾਂ ਦੇ
ਸਹਿਯੋਗ ਨਾਲ ਹੋਣ ਜਾ ਰਿਹਾ ਹੈ |

ਲੱਖ-ਲੱਖ ਵਧਾਈਆਂ

VVC VIG VISA CONSULTANT
Legal Advisor & Visa Consultant

ANIL VIG

(510) 387-1915
1304 E HAMMER LN SUITE 14 STOCKTON
WWW.VIGVISACONSULTANT.COM
EMAIL-VIGVISACONSULTANT@GMAIL.COM

CAPITAL SERVICES

INSURANCE | VEHICLE REG. | IMMIGRATION | NOTARY PUBLIC | LIVE SCAN

ਸੈਕਰਾਮੈਂਟੋ, ਕੈਲੀਫੋਰਨੀਆ

AUTO · HOME · TRUCK · BUSINESS · LIFE · MEDICAL

ਪਾਸਪੋਰਟ / ਵੀਜਾ

* ਓ ਸੀ ਆਈ
* ਸਰੈਂਡਰ ਸਰਟੀਫਿਕੇਟ, ਪੈਨ ਕਾਰਡ
* ਫੈਮਲੀ ਪਟੀਸ਼ਨ * ਗਰੀਨ ਕਾਰਡ
* ਸਿਟੀਜਨ * ਵਸੀਅਤ *Living Trust
* ਫੈਮਲੀ ਪਟੀਸ਼ਨ *Legal Documents

The Attorney has 25 years of experience in your favor for all legal services.

Vehicle Registration

(Approved by CA DMV)

* ਕਾਰ ਸਟਿੱਕਰ ਸਲਾਨਾ
* ਕਾਰ ਟਰਾਂਸਫਰ
* ਪਲੇਟਾਂ ਤੇ ਸਟਿੱਕਰ
* ਕਮਰਸ਼ੀਅਲ ਵਹੀਕਲ
* Vin Verification

Lic.43779

Other Services

* Live Scan / Fingerprints
* Covered California.
* Drug Testing * Alcohol Test
* Notary Services
* International Driver Lic.

Lic. 6000947

Office Ph.(916) 427-4321

6624 FLORIN ROAD, SACRAMENTO CA, 95828
FAX: 916)258-0441, Cell: (916)308-7997
Email: sacramento99@yahoo.com Website: www.capitalservices.us

CapitaL
DRUG TESTING

CAPITAL DRUG TESTING

Drug and Alcohol Test

DOT / NON DOT

PRE EMPLOYMENT - RANDOM
POST ACCIDENT - REASONABLE SUSPICION

Services: DOT Random Prog., FMCSA Clearinghouse, DOT Supervisor Training, SAP Classes Etc.

Lab. Ph:(916) 680-9293

6624 Florin Road
Sacramento CA, 95828
Email: capitaldrugtest@gmail.com
Website: www.capitaldrugtest.com

WE HAVE THE CHEAPEST FARES TO INDIA

LEGEND TRAVEL

JATINDER SINGH

arc accredited agency

CST # 207524-40

Special Fares To India
From
West-coast (us) On
Air India Direct Flights

LOWEST AIRFARES FROM USA TO INDIA

★Travel Insurance ★ Great last Minute Deals ★ Offices in India

ਜੇ ਤੁਹਾਨੂੰ ਕਿਤੋਂ ਵੀ ਟਿਕਟ ਨਾ ਮਿਲੇ ਤਾਂ ਸਾਨੂੰ ਇਕ ਵਾਰ ਫੋਨ ਕਰੋ
ਅਸੀਂ ਸਾਰੀਆਂ ਏਅਰਲਾਈਨਜ਼ ਨਾਲ ਕੰਮ ਕਰਦੇ ਹਾਂ।

CALL US **(510) 797-9010**

USA OFFICE: 2450 PERALTA BLVD., STE 106-108,
FREMONT CA 94536 PH.: 510-797-9010

Website: www.legendamerica.net

Emirates · Cathay Pacific · Asiana Airlines · Jet Airways · China Airlines · British Airways · Singapore Airlines · Lufthansa · ANA

RED CHILLI INDIAN
FOOD TRUCK

ਹਰ ਤਰ੍ਹਾਂ ਦੇ ਇੰਡੀਅਨ STARTERS ਤੇ MAIN COURSE

VEG | NON -VEG ਸਵਾਦਿਸ਼ਟ ਖਾਣਾ, ਵਾਜਬ ਰੇਟਾਂ 'ਤੇ

BOOK US FOR

WEDDINGS

BIRTHDAY PARTIES

CORPORATE EVENTS

BACKYARD PARTIES

RED CHILLI INDIAN
FOOD TRUCK

ਸਾਡਾ ਟਰੱਕ
99 highway ਤੋਂ
Lander Avenue ਤੇ
ਨਿਕਲ ਕੇ ਲੱਗਦੇ ਸਾਰ ਹੀ
ਖੱਬੇ ਹੱਥ ਹੈ

RED CHILLI INDIAN FOOD TRUCK

ਅਸੀ ਟਿਫਨ ਸਰਵਿਸ ਵੀ ਦਿੰਦੇ ਹਾਂ

DELIVERY Available

Call TO Order : (209) 216-8169

A Kaur 2340 Lander Ave Turlock, CA 95280

ਸ੍ਰੀ ਗੁਰੂ ਗ੍ਰੰਥ ਸਾਹਿਬ ਜੀ ਦੇ ਗੁਰਗੱਦੀ ਦਿਵਸ ਨੂੰ ਸਮਰਪਿਤ

47ਵਾਂ ਸਾਲਾਨਾ ਮਹਾਨ ਨਗਰ ਕੀਰਤਨ

ਵਾਹਿਗੁਰੂ ਜੀ ਕਾ ਖਾਲਸਾ ਵਾਹਿਗੁਰੂ ਜੀ ਕੀ ਫਤਹਿ ਜੀ

ਜੁਗੋ ਜੁਗ ਅਟੱਲ ਧੰਨ ਧੰਨ ਸਾਹਿਬ ਸ੍ਰੀ ਗੁਰੂ ਗ੍ਰੰਥ ਸਾਹਿਬ ਜੀ ਦੇ ਗੁਰਗੱਦੀ ਦਿਵਸ ਨੂੰ ਸਮਰਪਿਤ,
ਗੁਰੂ ਮਾਨਿਓ ਗ੍ਰੰਥ, ਦਿਹਾੜਾ ਬਹੁਤ ਸ਼ਰਧਾ ਅਤੇ ਉਤਸ਼ਾਹ ਨਾਲ ਸੰਗਤਾਂ ਦੇ ਸਹਿਯੋਗ ਨਾਲ ਮਨਾਇਆ ਜਾ ਰਿਹਾ ਹੈ।

ਸਿੱਖ ਟੈਂਪਲ ਗੁਰਦੁਆਰਾ ਸਾਹਿਬ ਯੂਬਾ ਸਿਟੀ ਦਾ 47ਵਾਂ ਸਲਾਨਾ ਮਹਾਨ ਨਗਰ ਕੀਰਤਨ ਅਤੇ
ਗੁਰਮਤਿ ਸਮਾਗਮ 1 ਨਵੰਬਰ 2026 ਦਿਨ ਐਤਵਾਰ ਨੂੰ ਬਹੁਤ ਸ਼ਰਧਾ ਅਤੇ ਉਤਸ਼ਾਹ ਨਾਲ ਸੰਗਤਾਂ ਦੇ
ਸਹਿਯੋਗ ਨਾਲ ਹੋਣ ਜਾ ਰਿਹਾ ਹੈ |

ਲੱਖ-ਲੱਖ ਵਧਾਈਆਂ

CAPT.
KARANJIT SINGH
AULAKH

ਸ੍ਰੀ ਗੁਰੂ ਗ੍ਰੰਥ ਸਾਹਿਬ ਜੀ ਦੇ ਗੁਰਗੱਦੀ ਦਿਵਸ ਨੂੰ ਸਮਰਪਿਤ

47ਵਾਂ ਸਾਲਾਨਾ ਮਹਾਨ ਨਗਰ ਕੀਰਤਨ

ਵਾਹਿਗੁਰੂ ਜੀ ਕਾ ਖਾਲਸਾ ਵਾਹਿਗੁਰੂ ਜੀ ਕੀ ਫਤਹਿ ਜੀ

ਜੁਗੋ ਜੁਗ ਅਟੱਲ ਧੰਨ ਧੰਨ ਸਾਹਿਬ ਸ੍ਰੀ ਗੁਰੂ ਗ੍ਰੰਥ ਸਾਹਿਬ ਜੀ ਦੇ ਗੁਰਗੱਦੀ ਦਿਵਸ ਨੂੰ ਸਮਰਪਿਤ,
ਗੁਰੂ ਮਾਨਿਓ ਗ੍ਰੰਥ, ਦਿਹਾੜਾ ਬਹੁਤ ਸ਼ਰਧਾ ਅਤੇ ਉਤਸ਼ਾਹ ਨਾਲ ਸੰਗਤਾਂ ਦੇ ਸਹਿਯੋਗ ਨਾਲ ਮਨਾਇਆ ਜਾ ਰਿਹਾ ਹੈ।

ਸਿੱਖ ਟੈਂਪਲ ਗੁਰਦੁਆਰਾ ਸਾਹਿਬ ਯੂਬਾ ਸਿਟੀ ਦਾ 47ਵਾਂ ਸਲਾਨਾ ਮਹਾਨ ਨਗਰ ਕੀਰਤਨ ਅਤੇ ਗੁਰਮਤਿ ਸਮਾਗਮ 1 ਨਵੰਬਰ 2026 ਦਿਨ ਐਤਵਾਰ ਨੂੰ ਬਹੁਤ ਸ਼ਰਧਾ ਅਤੇ ਉਤਸ਼ਾਹ ਨਾਲ ਸੰਗਤਾਂ ਦੇ ਸਹਿਯੋਗ ਨਾਲ ਹੋਣ ਜਾ ਰਿਹਾ ਹੈ |

ਲੱਖ-ਲੱਖ ਵਧਾਈਆਂ

SATNAM SINGH KHEHRA

Pal Films Production

All Your Photo/Videography &
Post Production needs Under One Roof

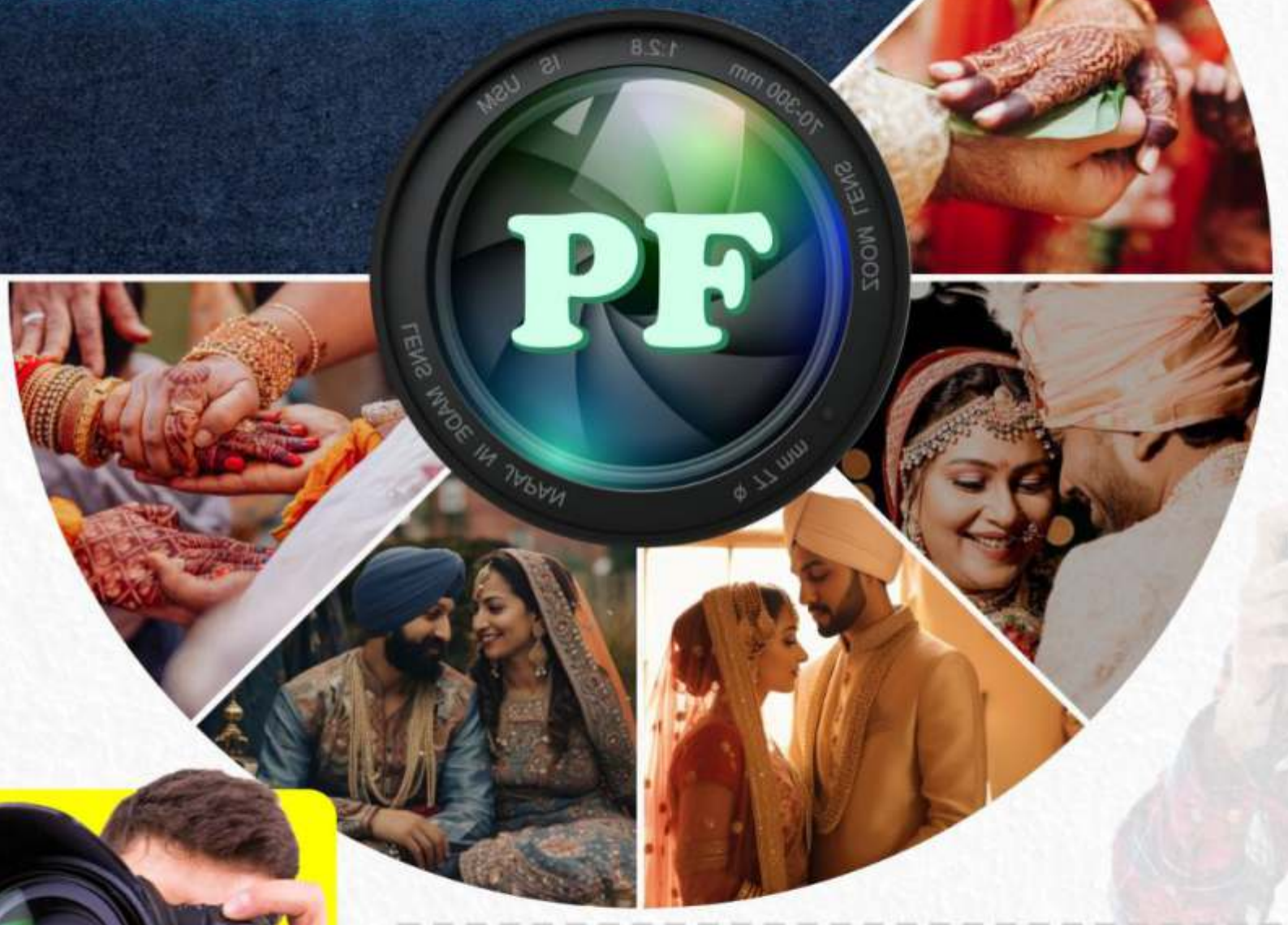

Music Video | Pre Shoots | Weddings | Birthdays
Graduations | Stage Shows Or Any Kind Of Events
Customize Photobooks (upto 6 feet)
Video Editing VFX/DI/CC & Much More....

(925) 489-3400, (341) 356-1517

palfilms925@gmail.com www.thepalfilms.com

ਸ੍ਰੀ ਗੁਰੂ ਗ੍ਰੰਥ ਸਾਹਿਬ ਜੀ ਦੇ ਗੁਰਗੱਦੀ ਦਿਵਸ ਨੂੰ ਸਮਰਪਿਤ

47ਵਾਂ ਸਾਲਾਨਾ ਮਹਾਨ ਨਗਰ ਕੀਰਤਨ

ਵਾਹਿਗੁਰੂ ਜੀ ਕਾ ਖਾਲਸਾ ਵਾਹਿਗੁਰੂ ਜੀ ਕੀ ਫਤਹਿ ਜੀ

ਜੁਗੋ ਜੁਗ ਅਟੱਲ ਧੰਨ ਧੰਨ ਸਾਹਿਬ ਸ੍ਰੀ ਗੁਰੂ ਗ੍ਰੰਥ ਸਾਹਿਬ ਜੀ ਦੇ ਗੁਰਗੱਦੀ ਦਿਵਸ ਨੂੰ ਸਮਰਪਿਤ,
ਗੁਰੂ ਮਾਨਿਓ ਗ੍ਰੰਥ, ਦਿਹਾੜਾ ਬਹੁਤ ਸ਼ਰਧਾ ਅਤੇ ਉਤਸ਼ਾਹ ਨਾਲ ਸੰਗਤਾਂ ਦੇ ਸਹਿਯੋਗ ਨਾਲ ਮਨਾਇਆ ਜਾ ਰਿਹਾ ਹੈ।

ਸਿੱਖ ਟੈਂਪਲ ਗੁਰਦੁਆਰਾ ਸਾਹਿਬ ਯੂਬਾ ਸਿਟੀ ਦਾ 47ਵਾਂ ਸਲਾਨਾ ਮਹਾਨ ਨਗਰ ਕੀਰਤਨ ਅਤੇ ਗੁਰਮਤਿ ਸਮਾਗਮ 1 ਨਵੰਬਰ 2026 ਦਿਨ ਐਤਵਾਰ ਨੂੰ ਬਹੁਤ ਸ਼ਰਧਾ ਅਤੇ ਉਤਸ਼ਾਹ ਨਾਲ ਸੰਗਤਾਂ ਦੇ ਸਹਿਯੋਗ ਨਾਲ ਹੋਣ ਜਾ ਰਿਹਾ ਹੈ |

ਲੱਖ-ਲੱਖ ਵਧਾਈਆਂ

DR. HARMESH KUMAR
President/CEO
Therapeutic Residential Care Services Inc

+1 (559) 607-1920
Infotrs2249@gmail.com
www.stmichaelrcfe.com

ਸ੍ਰੀ ਗੁਰੂ ਗ੍ਰੰਥ ਸਾਹਿਬ ਜੀ ਦੇ ਗੁਰਗੱਦੀ ਦਿਵਸ ਨੂੰ ਸਮਰਪਿਤ

47ਵਾਂ ਸਾਲਾਨਾ ਮਹਾਨ ਨਗਰ ਕੀਰਤਨ

ਵਾਹਿਗੁਰੂ ਜੀ ਕਾ ਖਾਲਸਾ ਵਾਹਿਗੁਰੂ ਜੀ ਕੀ ਫਤਹਿ ਜੀ

ਜੁਗੋ ਜੁਗ ਅਟੱਲ ਧੰਨ ਧੰਨ ਸਾਹਿਬ ਸ੍ਰੀ ਗੁਰੂ ਗ੍ਰੰਥ ਸਾਹਿਬ ਜੀ ਦੇ ਗੁਰਗੱਦੀ ਦਿਵਸ ਨੂੰ ਸਮਰਪਿਤ,
ਗੁਰੂ ਮਾਨਿਓ ਗ੍ਰੰਥ, ਦਿਹਾੜਾ ਬਹੁਤ ਸ਼ਰਧਾ ਅਤੇ ਉਤਸ਼ਾਹ ਨਾਲ ਸੰਗਤਾਂ ਦੇ ਸਹਿਯੋਗ ਨਾਲ ਮਨਾਇਆ ਜਾ ਰਿਹਾ ਹੈ।

ਸਿੱਖ ਟੈਂਪਲ ਗੁਰਦੁਆਰਾ ਸਾਹਿਬ ਯੂਬਾ ਸਿਟੀ ਦਾ 47ਵਾਂ ਸਲਾਨਾ ਮਹਾਨ ਨਗਰ ਕੀਰਤਨ ਅਤੇ
ਗੁਰਮਤਿ ਸਮਾਗਮ 1 ਨਵੰਬਰ 2026 ਦਿਨ ਐਤਵਾਰ ਨੂੰ ਬਹੁਤ ਸ਼ਰਧਾ ਅਤੇ ਉਤਸ਼ਾਹ ਨਾਲ ਸੰਗਤਾਂ ਦੇ
ਸਹਿਯੋਗ ਨਾਲ ਹੋਣ ਜਾ ਰਿਹਾ ਹੈ |

ਲੱਖ-ਲੱਖ ਵਧਾਈਆਂ

RUPAL LAW

MANDEEP S. RUPAL
Founding Partner

(951) 241-2571

rupallaw.com mrupal@rupallaw.com

4740 Green River Rd, Suite 209 Corona, CA 92880

WHOLE HOME SOLAR & BATTERY
STARTING AT $25,000

For a standard 5kW Solar & 14kWh Battery system

Roof or main panel upgrades not included

Clear & Up-Front Pricing

High-Efficiency Components

Permits and Utility Approvals Included

Protect Existing NEM 2.0
(Via Non-Export Configuration)

CALL HARRY FOR A QUOTE | (925) 537-2732

Harkaran Singh (HIS Registration #167489 SP) AUTHORIZED REPRESENTATIVE FOR TSP SOLAR SALES AND SERVICES (DBA TSP ROOFING AND SOLAR)
CSLB Contractor License #1096233 • C-10 Electrical, C-39 Roofing, B-General Building

Pricing & offer details vary by location & applicant.

ਸ੍ਰੀ ਗੁਰੂ ਗ੍ਰੰਥ ਸਾਹਿਬ ਜੀ ਦੇ ਗੁਰਗੱਦੀ ਦਿਵਸ ਨੂੰ ਸਮਰਪਿਤ

47ਵਾਂ ਸਾਲਾਨਾ ਮਹਾਨ ਨਗਰ ਕੀਰਤਨ

ਵਾਹਿਗੁਰੂ ਜੀ ਕਾ ਖਾਲਸਾ ਵਾਹਿਗੁਰੂ ਜੀ ਕੀ ਫਤਹਿ ਜੀ

ਜੁਗੋ ਜੁਗ ਅਟੱਲ ਧੰਨ ਧੰਨ ਸਾਹਿਬ ਸ੍ਰੀ ਗੁਰੂ ਗ੍ਰੰਥ ਸਾਹਿਬ ਜੀ ਦੇ ਗੁਰਗੱਦੀ ਦਿਵਸ ਨੂੰ ਸਮਰਪਿਤ,
ਗੁਰੂ ਮਾਨਿਓ ਗ੍ਰੰਥ, ਦਿਹਾੜਾ ਬਹੁਤ ਸ਼ਰਧਾ ਅਤੇ ਉਤਸ਼ਾਹ ਨਾਲ ਸੰਗਤਾਂ ਦੇ ਸਹਿਯੋਗ ਨਾਲ ਮਨਾਇਆ ਜਾ ਰਿਹਾ ਹੈ।

ਸਿੱਖ ਟੈਂਪਲ ਗੁਰਦੁਆਰਾ ਸਾਹਿਬ ਯੂਬਾ ਸਿਟੀ ਦਾ 47ਵਾਂ ਸਲਾਨਾ ਮਹਾਨ ਨਗਰ ਕੀਰਤਨ ਅਤੇ
ਗੁਰਮਤਿ ਸਮਾਗਮ 1 ਨਵੰਬਰ 2026 ਦਿਨ ਐਤਵਾਰ ਨੂੰ ਬਹੁਤ ਸ਼ਰਧਾ ਅਤੇ ਉਤਸ਼ਾਹ ਨਾਲ ਸੰਗਤਾਂ ਦੇ
ਸਹਿਯੋਗ ਨਾਲ ਹੋਣ ਜਾ ਰਿਹਾ ਹੈ |

ਲੱਖ-ਲੱਖ ਵਧਾਈਆਂ

JK TYRE INC

JKTYRE
TOTAL CONTROL

FALKEN TIRES · GOODYEAR · KELLY TIRES · BARKLEY · PIRELLI
MICHELIN · BRIDGESTONE · Firestone · YOKOHAMA
PEERLY · NAMA · TOYO TIRES driven to perform · Continental · DUNLOP

S. SINGH
(510) 766-9382

2955 N. Wilson Way Stockton, CA 95205

ਸ੍ਰੀ ਗੁਰੂ ਗ੍ਰੰਥ ਸਾਹਿਬ ਜੀ ਦੇ ਗੁਰਗੱਦੀ ਦਿਵਸ ਨੂੰ ਸਮਰਪਿਤ

47ਵਾਂ ਸਾਲਾਨਾ ਮਹਾਨ ਨਗਰ ਕੀਰਤਨ

ਵਾਹਿਗੁਰੂ ਜੀ ਕਾ ਖਾਲਸਾ ਵਾਹਿਗੁਰੂ ਜੀ ਕੀ ਫਤਹਿ ਜੀ

ਜੁਗੋ ਜੁਗ ਅਟੱਲ ਧੰਨ ਧੰਨ ਸਾਹਿਬ ਸ੍ਰੀ ਗੁਰੂ ਗ੍ਰੰਥ ਸਾਹਿਬ ਜੀ ਦੇ ਗੁਰਗੱਦੀ ਦਿਵਸ ਨੂੰ ਸਮਰਪਿਤ,
ਗੁਰੂ ਮਾਨਿਓ ਗ੍ਰੰਥ, ਦਿਹਾੜਾ ਬਹੁਤ ਸ਼ਰਧਾ ਅਤੇ ਉਤਸ਼ਾਹ ਨਾਲ ਸੰਗਤਾਂ ਦੇ ਸਹਿਯੋਗ ਨਾਲ ਮਨਾਇਆ ਜਾ ਰਿਹਾ ਹੈ।

ਸਿੱਖ ਟੈਂਪਲ ਗੁਰਦੁਆਰਾ ਸਾਹਿਬ ਯੂਬਾ ਸਿਟੀ ਦਾ 47ਵਾਂ ਸਲਾਨਾ ਮਹਾਨ ਨਗਰ ਕੀਰਤਨ ਅਤੇ
ਗੁਰਮਤਿ ਸਮਾਗਮ 1 ਨਵੰਬਰ 2026 ਦਿਨ ਐਤਵਾਰ ਨੂੰ ਬਹੁਤ ਸ਼ਰਧਾ ਅਤੇ ਉਤਸ਼ਾਹ ਨਾਲ ਸੰਗਤਾਂ ਦੇ
ਸਹਿਯੋਗ ਨਾਲ ਹੋਣ ਜਾ ਰਿਹਾ ਹੈ |

ਲੱਖ-ਲੱਖ ਵਧਾਈਆਂ

Milkha Singh

SAMRA
Homes LLC

Kulbir Randhawa

ਸ੍ਰੀ ਗੁਰੂ ਗ੍ਰੰਥ ਸਾਹਿਬ ਜੀ ਦੇ ਗੁਰਗੱਦੀ ਦਿਵਸ ਨੂੰ ਸਮਰਪਿਤ

47ਵਾਂ ਸਾਲਾਨਾ ਮਹਾਨ ਨਗਰ ਕੀਰਤਨ

ਵਾਹਿਗੁਰੂ ਜੀ ਕਾ ਖਾਲਸਾ ਵਾਹਿਗੁਰੂ ਜੀ ਕੀ ਫਤਹਿ ਜੀ

ਜੁਗੋ ਜੁਗ ਅਟੱਲ ਧੰਨ ਧੰਨ ਸਾਹਿਬ ਸ੍ਰੀ ਗੁਰੂ ਗ੍ਰੰਥ ਸਾਹਿਬ ਜੀ ਦੇ ਗੁਰਗੱਦੀ ਦਿਵਸ ਨੂੰ ਸਮਰਪਿਤ,
ਗੁਰੂ ਮਾਨਿਓ ਗ੍ਰੰਥ, ਦਿਹਾੜਾ ਬਹੁਤ ਸ਼ਰਧਾ ਅਤੇ ਉਤਸ਼ਾਹ ਨਾਲ ਸੰਗਤਾਂ ਦੇ ਸਹਿਯੋਗ ਨਾਲ ਮਨਾਇਆ ਜਾ ਰਿਹਾ ਹੈ।

ਸਿੱਖ ਟੈਂਪਲ ਗੁਰਦੁਆਰਾ ਸਾਹਿਬ ਯੂਬਾ ਸਿਟੀ ਦਾ 47ਵਾਂ ਸਲਾਨਾ ਮਹਾਨ ਨਗਰ ਕੀਰਤਨ ਅਤੇ
ਗੁਰਮਤਿ ਸਮਾਗਮ 1 ਨਵੰਬਰ 2026 ਦਿਨ ਐਤਵਾਰ ਨੂੰ ਬਹੁਤ ਸ਼ਰਧਾ ਅਤੇ ਉਤਸ਼ਾਹ ਨਾਲ ਸੰਗਤਾਂ ਦੇ
ਸਹਿਯੋਗ ਨਾਲ ਹੋਣ ਜਾ ਰਿਹਾ ਹੈ |

ਲੱਖ-ਲੱਖ ਵਧਾਈਆਂ

HARWINDER SINGH SOHI

SOHI
TRUCKING INC.

AMRIT SINGH SOHI

ਸ੍ਰੀ ਗੁਰੂ ਗ੍ਰੰਥ ਸਾਹਿਬ ਜੀ ਦੇ ਗੁਰਗੱਦੀ ਦਿਵਸ ਨੂੰ ਸਮਰਪਿਤ

47ਵਾਂ ਸਾਲਾਨਾ ਮਹਾਨ ਨਗਰ ਕੀਰਤਨ

ਵਾਹਿਗੁਰੂ ਜੀ ਕਾ ਖਾਲਸਾ ਵਾਹਿਗੁਰੂ ਜੀ ਕੀ ਫਤਹਿ ਜੀ

ਜੁਗੋ ਜੁਗ ਅਟੱਲ ਧੰਨ ਧੰਨ ਸਾਹਿਬ ਸ੍ਰੀ ਗੁਰੂ ਗ੍ਰੰਥ ਸਾਹਿਬ ਜੀ ਦੇ ਗੁਰਗੱਦੀ ਦਿਵਸ ਨੂੰ ਸਮਰਪਿਤ,
ਗੁਰੂ ਮਾਨਿਓ ਗ੍ਰੰਥ, ਦਿਹਾੜਾ ਬਹੁਤ ਸ਼ਰਧਾ ਅਤੇ ਉਤਸ਼ਾਹ ਨਾਲ ਸੰਗਤਾਂ ਦੇ ਸਹਿਯੋਗ ਨਾਲ ਮਨਾਇਆ ਜਾ ਰਿਹਾ ਹੈ।

ਸਿੱਖ ਟੈਂਪਲ ਗੁਰਦੁਆਰਾ ਸਾਹਿਬ ਯੂਬਾ ਸਿਟੀ ਦਾ 47ਵਾਂ ਸਲਾਨਾ ਮਹਾਨ ਨਗਰ ਕੀਰਤਨ ਅਤੇ
ਗੁਰਮਤਿ ਸਮਾਗਮ 1 ਨਵੰਬਰ 2026 ਦਿਨ ਐਤਵਾਰ ਨੂੰ ਬਹੁਤ ਸ਼ਰਧਾ ਅਤੇ ਉਤਸ਼ਾਹ ਨਾਲ ਸੰਗਤਾਂ ਦੇ
ਸਹਿਯੋਗ ਨਾਲ ਹੋਣ ਜਾ ਰਿਹਾ ਹੈ |

ਲੱਖ-ਲੱਖ ਵਧਾਈਆਂ

MEERPUR INC.

Valero®

Parwinderpal S Rathour

Gurwinderpal S Rathour

ਸ੍ਰੀ ਗੁਰੂ ਗ੍ਰੰਥ ਸਾਹਿਬ ਜੀ ਦੇ ਗੁਰਗੱਦੀ ਦਿਵਸ ਨੂੰ ਸਮਰਪਿਤ

47ਵਾਂ ਸਾਲਾਨਾ ਮਹਾਨ ਨਗਰ ਕੀਰਤਨ

ਵਾਹਿਗੁਰੂ ਜੀ ਕਾ ਖਾਲਸਾ ਵਾਹਿਗੁਰੂ ਜੀ ਕੀ ਫਤਹਿ ਜੀ

ਜੁਗੋ ਜੁਗ ਅਟੱਲ ਧੰਨ ਧੰਨ ਸਾਹਿਬ ਸ੍ਰੀ ਗੁਰੂ ਗ੍ਰੰਥ ਸਾਹਿਬ ਜੀ ਦੇ ਗੁਰਗੱਦੀ ਦਿਵਸ ਨੂੰ ਸਮਰਪਿਤ,
ਗੁਰੂ ਮਾਨਿਓ ਗ੍ਰੰਥ, ਦਿਹਾੜਾ ਬਹੁਤ ਸ਼ਰਧਾ ਅਤੇ ਉਤਸ਼ਾਹ ਨਾਲ ਸੰਗਤਾਂ ਦੇ ਸਹਿਯੋਗ ਨਾਲ ਮਨਾਇਆ ਜਾ ਰਿਹਾ ਹੈ।

ਸਿੱਖ ਟੈਂਪਲ ਗੁਰਦੁਆਰਾ ਸਾਹਿਬ ਯੂਬਾ ਸਿਟੀ ਦਾ 47ਵਾਂ ਸਲਾਨਾ ਮਹਾਨ ਨਗਰ ਕੀਰਤਨ ਅਤੇ
ਗੁਰਮਤਿ ਸਮਾਗਮ 1 ਨਵੰਬਰ 2026 ਦਿਨ ਐਤਵਾਰ ਨੂੰ ਬਹੁਤ ਸ਼ਰਧਾ ਅਤੇ ਉਤਸ਼ਾਹ ਨਾਲ ਸੰਗਤਾਂ ਦੇ
ਸਹਿਯੋਗ ਨਾਲ ਹੋਣ ਜਾ ਰਿਹਾ ਹੈ |

ਲੱਖ-ਲੱਖ ਵਧਾਈਆਂ

REVA BLUE
REALTY, INC

BLUESTONE
LENDING FIRM
WHERE YOUR DREAMS MEET THE RIGHT LOAN

BUYING OR SELLING

GAS STATIONS | APARTMENTS | LAND
COMMERCIAL BUILDINGS | NNN PROPERTIES | HOTELS

SERVING CALIFORNIA FOR COMMERCIAL
REAL ESTATE & LOANS NEEDS

(510) 926-5738

Satnam Singh, MBA
Commercial Broker & Loan Officer
DRE# 02059815 NMLS#2240863

ਸ੍ਰੀ ਗੁਰੂ ਗ੍ਰੰਥ ਸਾਹਿਬ ਜੀ ਦੇ ਗੁਰਗੱਦੀ ਦਿਵਸ ਨੂੰ ਸਮਰਪਿਤ

47ਵਾਂ ਸਾਲਾਨਾ ਮਹਾਨ ਨਗਰ ਕੀਰਤਨ

ਵਾਹਿਗੁਰੂ ਜੀ ਕਾ ਖਾਲਸਾ ਵਾਹਿਗੁਰੂ ਜੀ ਕੀ ਫਤਹਿ ਜੀ

ਜੁਗੋ ਜੁਗ ਅਟੱਲ ਧੰਨ ਧੰਨ ਸਾਹਿਬ ਸ੍ਰੀ ਗੁਰੂ ਗ੍ਰੰਥ ਸਾਹਿਬ ਜੀ ਦੇ ਗੁਰਗੱਦੀ ਦਿਵਸ ਨੂੰ ਸਮਰਪਿਤ,
ਗੁਰੂ ਮਾਨਿਓ ਗ੍ਰੰਥ, ਦਿਹਾੜਾ ਬਹੁਤ ਸ਼ਰਧਾ ਅਤੇ ਉਤਸ਼ਾਹ ਨਾਲ ਸੰਗਤਾਂ ਦੇ ਸਹਿਯੋਗ ਨਾਲ ਮਨਾਇਆ ਜਾ ਰਿਹਾ ਹੈ।

ਸਿੱਖ ਟੈਂਪਲ ਗੁਰਦੁਆਰਾ ਸਾਹਿਬ ਯੂਬਾ ਸਿਟੀ ਦਾ 47ਵਾਂ ਸਲਾਨਾ ਮਹਾਨ ਨਗਰ ਕੀਰਤਨ ਅਤੇ
ਗੁਰਮਤਿ ਸਮਾਗਮ 1 ਨਵੰਬਰ 2026 ਦਿਨ ਐਤਵਾਰ ਨੂੰ ਬਹੁਤ ਸ਼ਰਧਾ ਅਤੇ ਉਤਸ਼ਾਹ ਨਾਲ ਸੰਗਤਾਂ ਦੇ
ਸਹਿਯੋਗ ਨਾਲ ਹੋਣ ਜਾ ਰਿਹਾ ਹੈ |

ਲੱਖ-ਲੱਖ ਵਧਾਈਆਂ

Pargat Singh

Turlock, CA